

The background of the image features several plastic storage bins. A large green bin is the central focus, with a white label holder on its front edge. To its right is a grey bin, and to its left is a red bin. In the bottom left and bottom right corners, there are more red and green bins, respectively, partially visible. The bins are arranged on a light-colored surface.

# Plastipol S/a

[www.plastipol.com](http://www.plastipol.com)

SISTEMAS DE ALMACENAJE  
Y MANUTENCIÓN

CATÁLOGO GENERAL





**Desde 1962  
ayudando a solucionar sus necesidades**

Plastipol, S.A. es una compañía española, fundada en 1962. Fue la primera empresa en introducir en España y suministrar cajas plásticas con abertura frontal, conocidas como PLASTIBOX.

Tras años de continuo crecimiento, la presidencia de la empresa pasó a manos del hijo del fundador, quien ha logrado posicionarla en el mercado español como una empresa líder en diseño, fabricación y suministro de cualquier sistema de manutención y almacenaje.

Plastipol, S.A. dispone de una amplia red de distribución comercial en todo el territorio nacional, con instalaciones y delegaciones propias en Barcelona, Madrid y Bilbao. La actividad internacional se realiza a través de distribuidores extranjeros en los principales países europeos.

La filosofía de Plastipol, S.A. ha sido siempre encontrar soluciones a las necesidades de nuestros clientes y la razón de nuestro éxito radica en el esfuerzo diario de nuestro equipo humano, la calidad de nuestros productos y servicios, así como la experiencia acumulada desde su fundación en 1962.

Plastipol, S.A. está considerada una de las empresas más relevantes y sólidas en su sector, gracias a un stock permanente en más de 5000 m<sup>2</sup> que asegura y agiliza la preparación y entrega de pedidos.





## **Plazos de entrega**

Disponemos de un stock permanente de más de 5000 m<sup>2</sup> con plazos de entrega no superiores a una semana en la mayoría de nuestros artículos.

## **Devoluciones**

Si no queda satisfecho con el producto solicitado contacte con nosotros para proceder a su cambio o devolución.

## **Garantía**

Todos nuestros productos tienen una garantía de 2 años.

## **Soluciones personalizadas**

Si no encuentra el producto que necesita, contacte con nuestro departamento técnico y nuestro equipo le asesorará debidamente para solucionar su problema.

*Tenga en cuenta nuestras condiciones generales de venta y suministro en:*  
[www.plastipol.com/aviso-legal.html](http://www.plastipol.com/aviso-legal.html)

### **PLASTIPOL Barcelona**

Pol. Ind. Can Rosés  
c/ Atletisme, 4-6  
08191 Rubí (Barcelona)

telf. 93 586 01 00  
[ventas@plastipol.com](mailto:ventas@plastipol.com)

### **PLASTIPOL Madrid**

Pol. Ind. Vallecas  
c/ Luís I, 11  
28031 Madrid

telf. 91 778 79 84  
[ventasmadrid@plastipol.com](mailto:ventasmadrid@plastipol.com)

### **PLASTIPOL Bilbao**

Marutze Auzoa, 5 Lonja  
48610 Urduliz (Bizkaia)

telf. 94 421 84 44  
[ventasbilbao@plastipol.com](mailto:ventasbilbao@plastipol.com)



*Nuestras instalaciones en Rubí (Barcelona)*

# 008

## CAJAS PLÁSTICAS DE ALMACENAJE

CON ABERTURA FRONTAL .....	008
NORMA EUROPA .....	012
PARA DISTRIBUCIÓN .....	017
NORMA EUROPA PLEGABLE .....	020
NORMA EUROPA ALIMENTACIÓN .....	021
APILABLES Y ENCAJABLES .....	022
REJADAS .....	023
CON TAPA INTEGRADA .....	024

## CAJAS PLÁSTICAS TIPO CAJÓN

BASCULANTES .....	026
ENSAMBLABLES .....	027
MALETINES .....	031
PARA PIEZAS PEQUEÑAS .....	032

## CAJAS METÁLICAS DE ALMACENAJE

CON ABERTURA FRONTAL .....	034
CON ASAS .....	035

# 036

## CONTENEDORES DE PLÁSTICO

USO INDUSTRIAL .....	036
USO ALIMENTARIO .....	038
IBC / GRG .....	040

## CONTENEDORES METÁLICOS

CHAPA LISA Y DE MALLA .....	041
VOLQUETES BASCULANTES .....	042

# 043

## CARROS METÁLICOS MULTIUSOS

CON ESTANTES FIJOS / PLATAFORMA .....	043
PARA CAJONES Y CAJAS .....	044
ROLL CONTAINER .....	046
LIMPIEZA Y LAVANDERÍA .....	048

## CARROS METÁLICOS PARA HERRAMIENTAS

CON PANELES METÁLICOS .....	049
CONTROL NUMÉRICO .....	050
CON ESTANTES Y CAJONES .....	051

## CARROS PARA SUPERMERCADOS

CESTAS PLÁSTICAS Y CARROS METÁLICOS .....	052
---	-----

## CARROS PLÁSTICOS

PARA CAJAS NORMA EUROPA .....	053
-------------------------------	-----

# 054

## CARRETILLAS DE ALUMINIO EXPRESSO

MULTIUSOS .....	054
TRANSPORTE DE BEBIDAS .....	055
PAQUETERÍA Y SERVICIOS .....	056
ARTÍCULOS VOLUMINOSOS .....	057
PLEGABLES .....	058
REFRIGERADOS / BIDONES .....	059

## BASES MÓVILES

BASES CON RUEDAS .....	061
------------------------	-----

# 062

## ALMACENAJE DE PRODUCTOS PELIGROSOS EN ARMARIOS

PARA PRODUCTOS INFLAMABLES .....	063
PARA PRODUCTOS QUÍMICOS-TÓXICOS ..	070
PARA PRODUCTOS FITOSANITARIOS ..	073
PARA ÁCIDOS Y BASES .....	074

## ALMACENAJE DE PRODUCTOS PELIGROSOS EN CUBETOS DE RETENCIÓN

BANDEJAS (HASTA 100 L) .....	077
PARA BIDONES (HASTA 200 L) .....	078
PARA IBC (HASTA 1000 L) .....	080
PARA ESTANTERÍAS .....	082
TRASIEGO Y MANIPULADO .....	084
BIDONES HOMOLOGADOS Y SOPORTES ..	085
SUELO RECOLECTOR .....	086

## ALMACENAJE DE PRODUCTOS PELIGROSOS EN ESTANTERÍAS

PARA PEQUEÑO VOLUMEN .....	088
PARA BIDONES 60 L .....	090
PARA BIDONES 60 Y 200 L .....	093

# 094

## RECOGIDA SELECTIVA DE RESIDUOS

PILAS .....	094
BATERÍAS USADAS .....	095
CONTENEDORES DE 2 RUEDAS .....	096
CONTENEDORES DE 4 RUEDAS .....	097
CUBOS Y PAPELERAS .....	099

## ABSORBENTES

ABSORBENTES PARA VERTIDOS .....	100
KITS PARA DERRAMES .....	101

# 102

## PALETS PLÁSTICOS

TAPAS / DE SUPERFICIE REJADA .....	102
DE SUPERFICIE LISA .....	104
HIGIÉNICOS / JAULA METÁLICA .....	105

# 106

## TAQUILLAS PARA VESTUARIOS

METÁLICAS .....	106
PLÁSTICAS .....	109
FENÓLICAS .....	110

## SUELOS PLÁSTICOS

MULTIUSO .....	111
INDUSTRIALES / ANTIFATIGA .....	112

## BANCOS PLÁSTICOS

BANCOS SIMPLES Y DOBLES .....	113
-------------------------------	-----

# 114

## ESTANTERÍAS METÁLICAS

PARA CAJAS CON ABERTURA FRONTAL .....	114
PARA CAJAS TIPO CAJÓN .....	117
PARA CAJAS BASCULANTES .....	119
CARGA LIGERA .....	120
CON PANELES .....	122
CON CAJONES Y PUERTAS .....	123

## SISTEMAS DE SEÑALIZACIÓN

CLASIFICADORES .....	124
PERFILES MAGNÉTICOS .....	125

## ESTANTERÍAS DE PLÁSTICO

TUBULAR FIJA .....	126
PLEGABLE .....	127

# 128

## ARMARIOS METÁLICOS DE TALLER

PARA CAJAS CON ABERTURA FRONTAL .....	128
CARGA PESADA .....	130
CON ESTANTES, CAJONES Y PANELES .....	134
CON PANELES VERTICALES .....	137
CON CAJONES .....	138
SUBDIVISIÓN INTERIOR PARA CAJONES .....	142
CONTROL NUMÉRICO .....	143
CON ESTANTES Y CAJONES .....	144
PARA ORDENADOR .....	146

## ARMARIOS METÁLICOS DE OFICINA

CON PUERTAS CORREDERAS .....	148
CON PUERTAS BATIENTES .....	149
CON PUERTAS DE PERSIANA .....	150
ARCHIVADORES .....	151

## ARMARIOS METÁLICOS PARA EPIS

PARA EPIS .....	152
-----------------	-----

## ARMARIOS PLÁSTICOS

MULTIUSOS .....	154
-----------------	-----

# 156

## BANCOS DE TRABAJO

MULTIUSOS .....	156
CON PANELES PERFORADOS .....	158
CON PANELES DE PESTANA .....	162
PARA ELECTRONICA .....	164
PARA EMBALAJE .....	166

## ASIENTOS DE USO INDUSTRIAL

SILLAS Y TABURETES .....	167
--------------------------	-----

# 168

## ESCALERAS DE USO DOMÉSTICO

PLEGABLE Y TIPO TABURETE .....	168
--------------------------------	-----

## ESCALERAS DE USO PROFESIONAL Y DOMÉSTICO

DE TIJERA .....	169
-----------------	-----

## ESCALERAS DE USO PROFESIONAL

TRANSFORMABLES .....	170
CON PLATAFORMA .....	171

## ANDAMIOS

BASTIDOR DE ANCHO 1580 MM .....	172
BASTIDOR DE ANCHO 2080 MM .....	173

# 174

## SEGURIDAD Y SEÑALIZACIÓN

VALLAS Y POSTES .....	174
-----------------------	-----

# 175

## EQUIPAMIENTO DE VEHICULOS INDUSTRIALES

MÓDULOS DE EQUIPAMIENTO .....	175
-------------------------------	-----



La nueva serie de cajas con abertura frontal K-400 se caracteriza por su versatilidad, ya que permite añadir accesorios como la tapa visor, los separadores transversales y los topes traseros para convertirla en un cajón ideal para el almacenaje de piezas pequeñas.

- Polipropileno copolímero (excepto en color gris antracita, fabricado en polipropileno reciclado).
- Azul, gris antracita, rojo y verde.
- Versátil y multifuncional.

## NUEVO DISEÑO

**INTERAPILABLE CON EL MODELO K-200/2**  
proporcionando múltiples soluciones de almacenaje



CAJAS

### CAJAS PLÁSTICAS DE ALMACENAJE CON ABERTURA FRONTAL PLASTIBOX K-400



Referencia	Medidas exteriores (L x A x H mm)	Medidas interiores (L x A x H mm)	Volumen (L)	Peso (Kg)
<b>K-400/2</b> (interapilable con K-200/2)	335 / 309 x 208 x 150	289 x 180 x 132	9,00	0,66

### ACCESORIOS

	Referencia
<b>TAPA-VISOR FRONTAL (1)</b> Tapa translúcida que otorga una protección óptima contra el polvo.	<b>TA-400/2</b>
<b>SEPARADORES TRANSPARENTES (2)</b> Posibilidad de equipar con 2 separadores transversales.	<b>SR-400/2</b>
<b>TOPE TRASERO (3)</b> Evita que la caja salga accidentalmente de la estantería quedando suspendida durante el manipulado.	<b>TTR-K400</b>



Las cajas de plástico apilables con abertura frontal permiten ordenar claramente toda clase de materiales. La limpieza y el orden se mantienen constantemente en sus almacenes y en las secciones de montaje.

- Polipropileno copolímero (excepto en color gris antracita, fabricado en polipropileno reciclado).
- Azul, gris, gris antracita, rojo y verde (según modelo).
- Peso ligero.



## CAJAS PLÁSTICAS DE ALMACENAJE CON ABERTURA FRONTAL PLASTIBOX K-300



Referencia	Medidas exteriores (L x A x H mm)	Medidas interiores (L x A x H mm)	Volumen (L)	Peso (Kg)
<b>K-300/5H</b>	168 / 153 x 100 x 75	126 x 88 x 70	0,80	0,10
<b>K-300/4H</b>	190 / 165 x 120 x 110	145 x 97 x 105	2,20	0,15
<b>K-300/4HL</b>	260 / 220 x 120 x 110	215 x 97 x 105	2,90	0,18
<b>K-300/3H (*)</b>	260 / 220 x 160 x 150	195 x 140 x 145	5,00	0,32
<b>K-300/3HL (*)</b>	350 / 310 x 160 x 150	287 x 132 x 145	7,40	0,39
<b>K-300/2H (*)</b>	350 / 300 x 210 x 200	265 x 183 x 195	12,00	0,66
<b>K-300/1 (*)</b>	500 / 450 x 310 x 200	410 x 278 x 195	28,00	1,30
<b>K-300/1H (*)</b>	500 / 450 x 310 x 300	410 x 278 x 295	41,00	2,00
<b>K-300/0 (*)</b>	600 / 500 x 400 x 300	445 x 335 x 272	58,00	2,95
<b>K-300/00</b> (solo en color antracita y polipropileno reciclado)	700 x 437 x 301	640 x 397x 280	71,00	3,00

\* versión gris de estos modelos en color antracita y polipropileno reciclado.

## ACCESORIOS



SEPARADORES GALVANIZADOS	Para caja	Referencia
Incluye frontal y trasero ranurados + 1 separador longitudinal liso.	K-300/1	<b>SEP-300/1</b>
	K-300/1H	<b>SEP-300/1H</b>
	K-300/0	<b>SEP-300/0</b>
Separador longitudinal. Máximo 2 por caja.	K-300/1	<b>SEP-L1</b>
	K-300/1H	<b>SEP-L1H</b>
	K-300/0	<b>SEP-L0</b>
ETIQUETAS	Para caja	Referencia
Etiqueta en cartulina blanca de 140 g/m <sup>2</sup> . (Se suministran en paquetes de 50 unidades)	K-300/5H	<b>EK-200/4</b>
	K-300/4H K-300/4HL	<b>EK-300/4H</b>
	K-300/3H K-300/3HL	<b>EK-300/3H</b>
	K-300/1 K-300/1H K-300/2H	<b>EK-300/1H</b>
	K-300/0	<b>EK-300/0</b>



Las cajas de plástico apilables con abertura frontal permiten ordenar claramente toda clase de materiales. La limpieza y el orden se mantienen constantemente en sus almacenes y en las secciones de montaje.

- Polipropileno copolímero / Poliestireno.
- Azul, gris, rojo y verde (según modelo).
- Peso ligero.

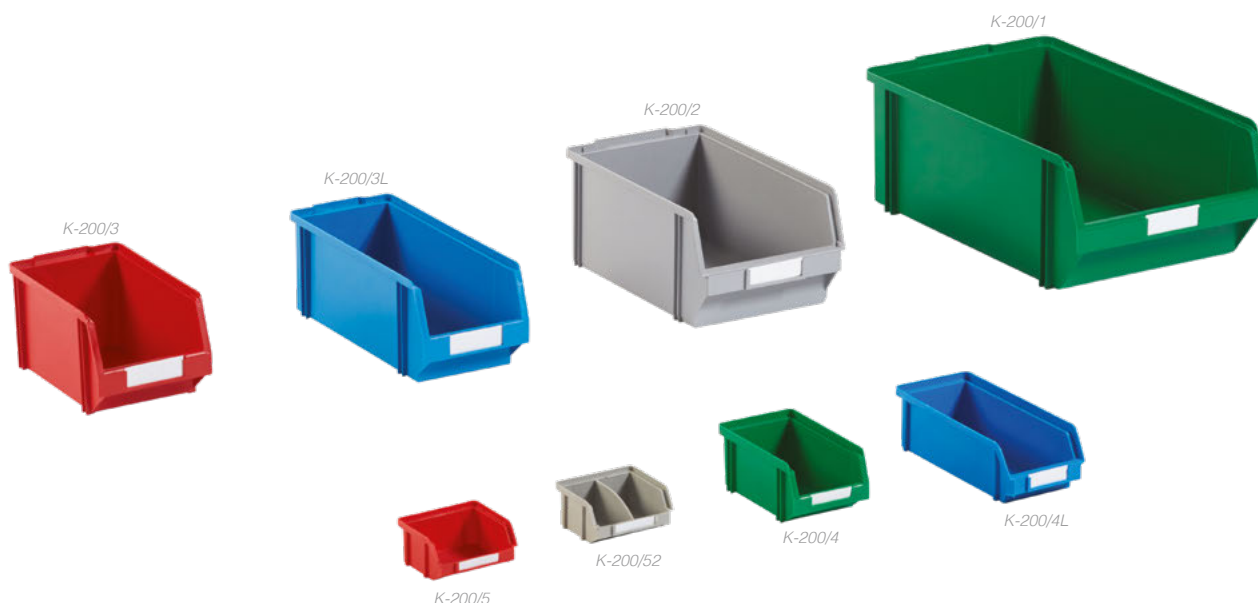

Paredes interiores lisas.

Asa ergonómica incorporada para un fácil manejo.

Ranura especial para inserción de etiqueta (no incluida).

Abertura frontal para un rápido y fácil acceso a la mercancía.

Caja equipada con pestaña superior para un apilado seguro.

## CAJAS PLÁSTICAS DE ALMACENAJE CON ABERTURA FRONTAL PLASTIBOX K-200



### ACCESORIOS



Referencia		Medidas exteriores (L x A x H mm)	Medidas interiores (L x A x H mm)	Volumen (L)	Peso (Kg)
K-200/52	Polipropileno	90 / 70 x 105 x 50	60 x 87 x 42	0,25	0,06
K-200/5		90 / 70 x 105 x 50	60 x 87 x 42	0,25	0,06
K-200/4		160 / 140 x 105 x 75	125 x 87 x 62	0,70	0,10
K-200/4L		240 / 200 x 105 x 75	185 x 87 x 62	1,10	0,14
K-200/3	Poliestireno	240 / 200 x 150 x 130	190 x 130 x 117	3,50	0,26
K-200/3L		340 / 300 x 150 x 130	280 x 130 x 117	5,50	0,38
K-200/2 (sólo disponible en color gris)		340 / 300 x 210 x 150	280 x 188 x 140	9,00	0,62
K-200/1 (no disponible en color rojo)		490 / 440 x 300 x 180	410 x 275 x 170	23,00	1,10

ETIQUETAS	Para caja	Referencia
Etiqueta en cartulina blanca de 140 g/m <sup>2</sup> . (Se suministran en paquetes de 50 unidades)	K-200/5	<b>EK-200/5</b>
	K-200/52	
	K-200/4	<b>EK-200/4</b>
	K-200/4L	
	K-200/3	<b>EK-200/3</b>
	K-200/3L	
	K-200/2	<b>EK-200/2</b>
	K-200/1	<b>EK-200/1</b>

# CON ABERTURA FRONTAL

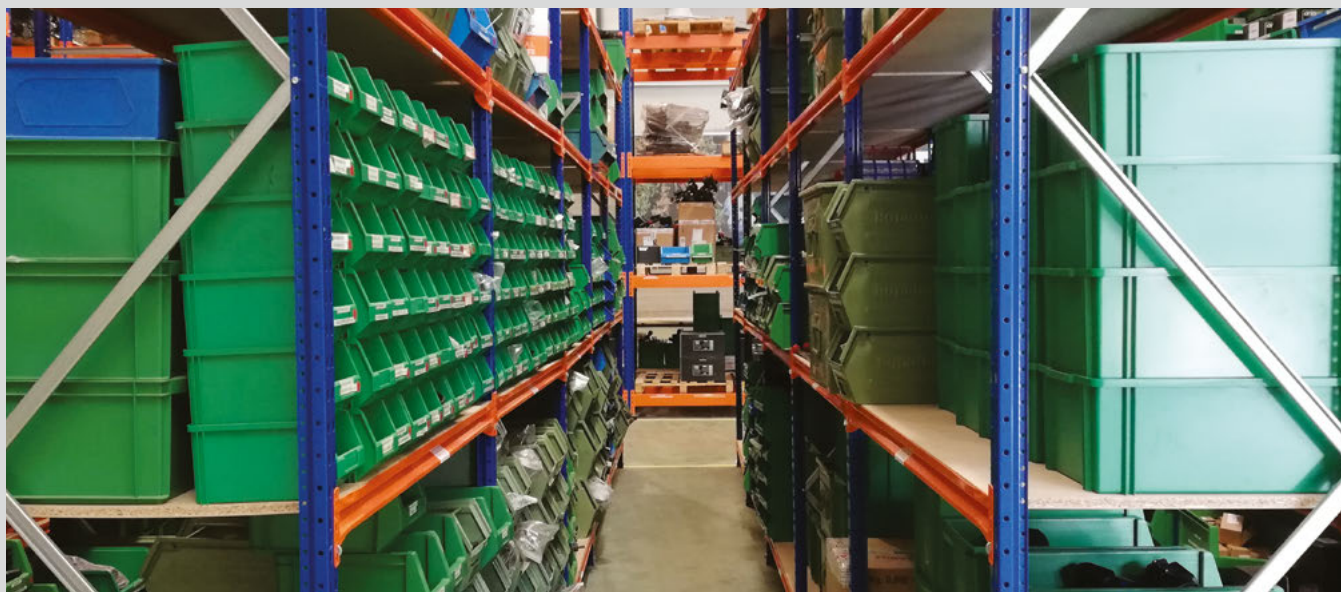

Módulos para vehículos industriales,  
ver página 175.



Estanterías con estantes-guía,  
ver página 116.

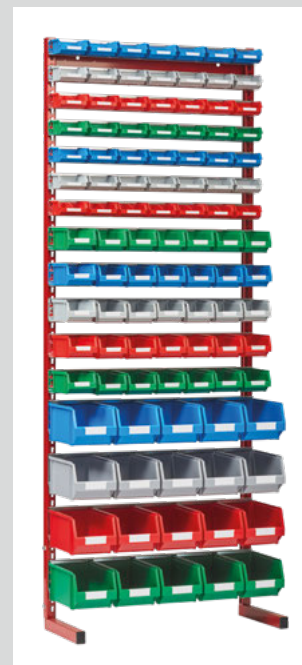

Estanterías de pared y expositores,  
ver página 115.



Estanterías de carga ligera,  
ver página 120.



Carros ligeros para picking,  
ver página 045.



Armarios con cajas para almacenaje,  
desde página 128.

CAJAS



Los recipientes de medidas 300 x 200 mm están pensados para almacenar y transportar todo tipo de mercancías, sobretodo pequeñas piezas o material delicado.

La tapa precintable Eurobox convierte a la caja en un contenedor idóneo para el transporte y almacenaje industrial.



EU-3212L GR

EU-3217L GR + EU-32T GR



Tapa abisagrada.

Clip de plástico de cierre.

Asa cerrada para un óptimo aprovechamiento del espacio interior.

Base e interior liso.

### CAJAS PLÁSTICAS DE ALMACENAJE NORMA EUROPA EUROBOX 300 x 200 mm

Referencia	Altura (mm)	Medidas interiores (L x A x H mm)	Volumen (L)	Peso (Kg)
<b>EU-3212L</b>	120	255 x 155 x 115	5,00	0,42
<b>EU-3217L</b>	170	255 x 155 x 165	7,00	0,52

### TAPA ABISAGRADA Y ACCESORIOS

Referencia	Descripción	Medidas (L x A mm)	Color	Peso (Kg)
<b>EU-32T C/B</b>	Tapa abisagrada Tapa con bisagras integradas (clips de cierre no incluidos).	300 x 200	Gris	0,14
<b>EU-CLIP</b>	Clip de cierre Clip de plástico de cierre para la tapa EU-32T C/B (se necesitan 2 u./caja).		Blanco	



EU-3212L GR

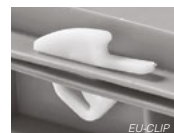

EU-CLIP



Marcaje y sistemas de etiquetas, ver página 019.



Las cajas plásticas de medidas europeas 400 x 300 mm están fabricadas en polipropileno. Se caracterizan por un diseño robusto, que garantiza un uso totalmente seguro, principalmente en el transporte y almacenaje industrial. Las medidas de base normalizadas garantizan el máximo aprovechamiento de espacio durante su colocación en palés y optimizan el coste de transporte. Disponibles en 5 alturas diferentes interapilables.

El conjunto de tapa con bisagras y clips de cierre, convierten la caja en un contenedor idóneo para el transporte seguro de todo tipo de mercancías.

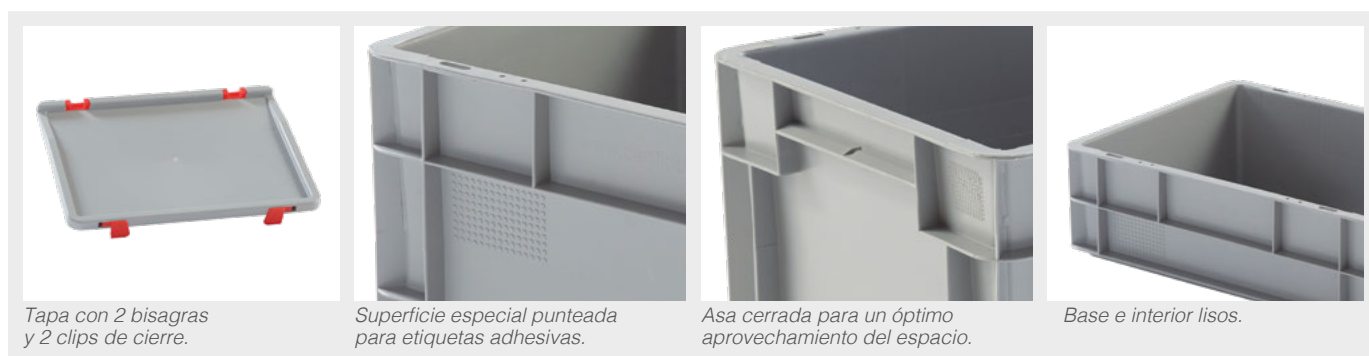

### CAJAS PLÁSTICAS DE ALMACENAJE NORMA EUROPA EUROBOX 400 x 300 mm

Referencia	Altura (mm)	Medidas interiores (L x A x H mm)	Volumen (L)	Peso (Kg)
<b>EU-4312L</b>	120	355 x 255 x 115	10,00	0,73
<b>EU-4317L</b>	175	355 x 255 x 170	16,00	0,91
<b>EU-4323L</b> (en color gris y rojo)	235	355 x 255 x 230	20,00	1,12
<b>EU-4332L</b>	320	355 x 255 x 315	28,00	1,52

### TAPA CON 2 BISAGRAS Y 2 CLIPS DE CIERRE



Referencia	Descripción		Medidas	Color	Peso (Kg)
<b>EU-43T BC</b>	Tapas	Tapa con 2 bisagras y 2 clips de cierre de seguridad incluidos.	(L x A mm) 400 x 300	Gris y rojo	0,44
<b>EU-BC RO</b>	Clips de cierre de seguridad y bisagras	Pack indivisible de 2 clips de cierre y 2 bisagras.		Rojo	



Compartimentación, marcaje y sistemas de etiquetas, desde página 018.



Las cajas plásticas de medidas europeas 600 x 400 mm están fabricadas en polipropileno. Se caracterizan por un diseño robusto, que garantiza un uso totalmente seguro, principalmente en el transporte y almacenaje industrial. Las medidas de base normalizadas garantizan el máximo aprovechamiento de espacio durante su colocación en palés y optimizan el coste de transporte. Disponibles en 7 alturas diferentes interapilables.

El conjunto de tapa con bisagras y clips de cierre, convierten la caja en un contenedor idóneo para el transporte seguro de todo tipo de mercancías.

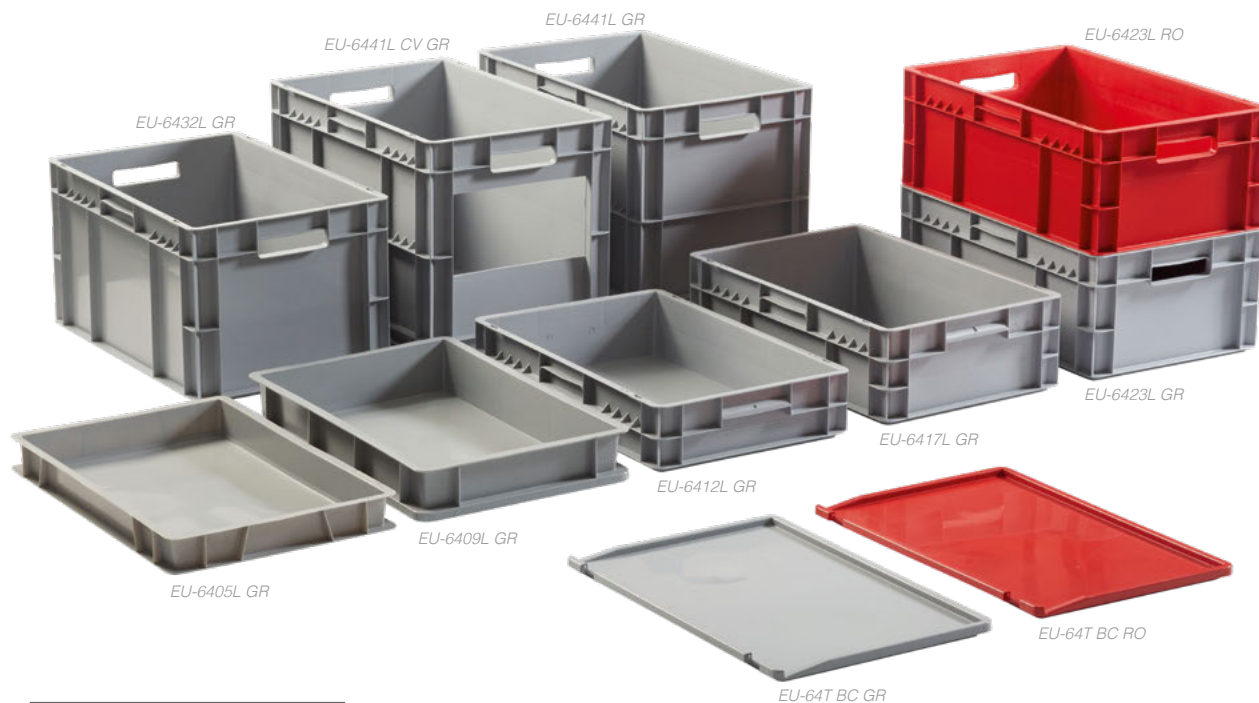

➤ Accesorios Eurobox, desde página 018.

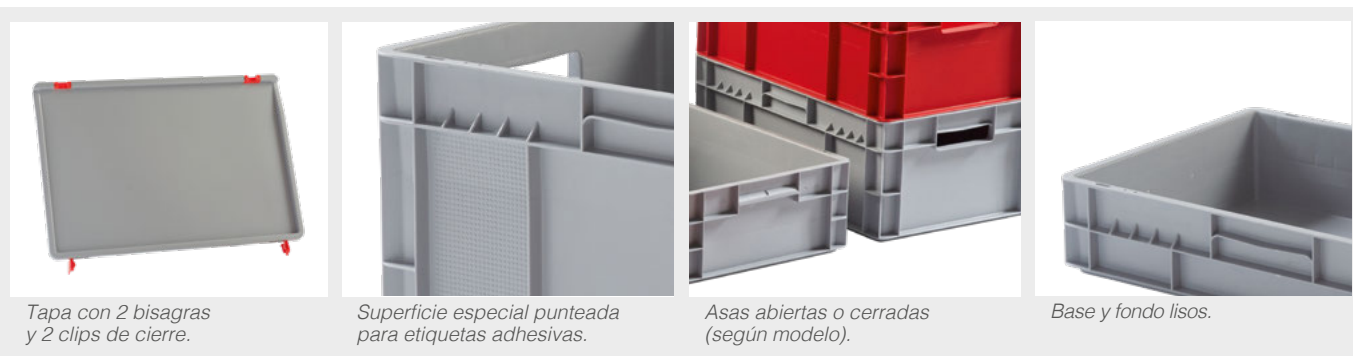

## CAJAS PLÁSTICAS DE ALMACENAJE NORMA EUROPA EUROBOX 600 x 400 mm

Referencia	Altura (mm)	Medidas int. (L x A x H mm)	Volumen (L)	Peso (Kg)	Asas
<b>EU-6405L</b> (Carga: 7 Kg)	64	568 x 368 x 54	12	0,84	Cerradas
<b>EU-6409L</b> (Carga: 10 Kg)	95	560 x 358 x 90	18	1,45	
<b>EU-6412L</b>	120	550 x 350 x 115	21	1,32	
<b>EU-6417L</b>	175	550 x 350 x 170	32	1,60	
<b>EU-6423L</b> (en color gris y rojo)	235	550 x 350 x 230	45	1,87	
<b>EU-6432L</b>	320	550 x 350 x 315	61	2,58	Abiertas
<b>EU-6441L</b>	410	550 x 350 x 405	79	3,35	
<b>EU-6441L CV</b> (ventana en 1 lado corto)	410	550 x 350 x 405 ventana (L x H mm) 288 x 150	79	3,35	

## TAPAS

Referencia / Descr.	Medidas (L x A mm)	Color	Peso (Kg)
<b>PO-64T</b> Tapa encajable para las ref. EU-6405L y EU-6409L.	600 x 400	Azul	0,78
<b>EU-64T BC</b> Tapa con 2 bisagras y 2 clips de cierre de seguridad incluidos. No apta para EU-6405L y EU-6409L.	600 x 400	Gris Rojo	0,88
<b>EU-BC RO</b> Pack indivisible: 2 clips de cierre y 2 bisagras.		Rojo	



Las cajas plásticas de medidas europeas 600 x 400 mm con fondo nervado están diseñadas y fabricadas para el transporte y almacenaje seguro de mercancías hasta un máximo de 50 kg de carga. El diseño de la base exterior nervada es apto para su uso en caminos de rodillos y bandas transportadoras. Los contenedores de fondo reforzado son ideales para un uso en almacenes automáticos, ya que se garantiza una flexión del fondo máxima de 5 mm. Parámetros válidos para un almacenaje de la carga longitudinal, distribuida uniformemente y una temperatura ambiente constante de 23 °C.

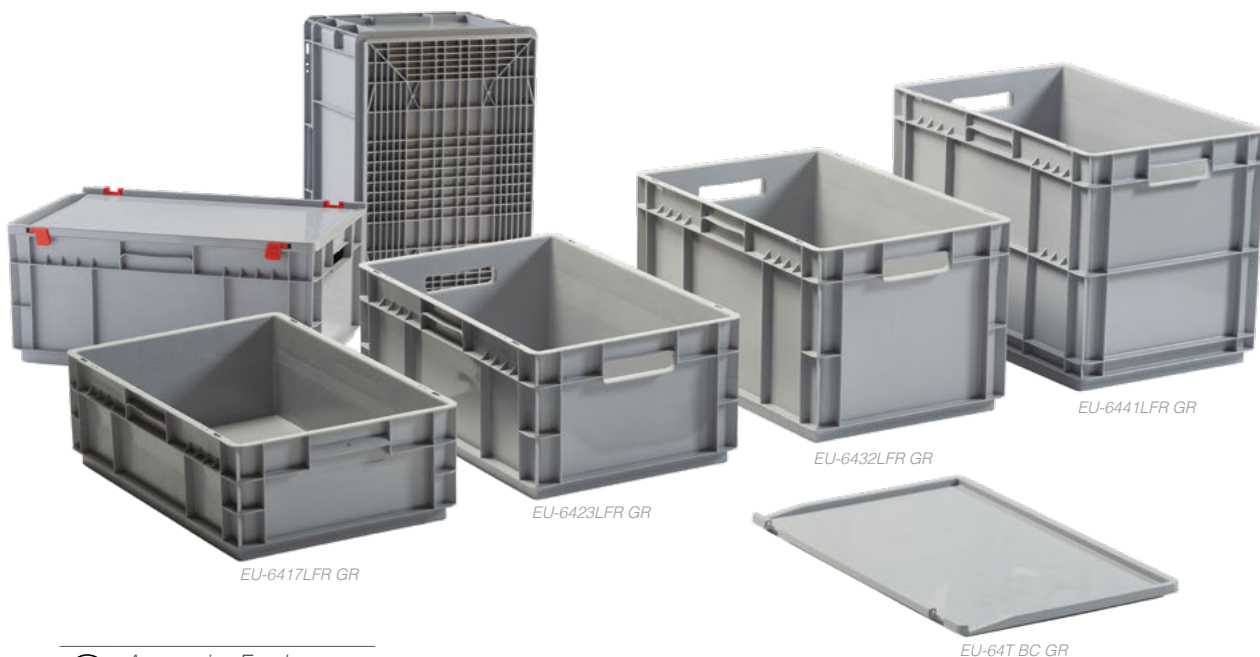

EU-6417LFR GR

EU-6423LFR GR

EU-6432LFR GR

EU-6441LFR GR

EU-64T BC GR



Accesorios Eurobox,  
desde página 018.

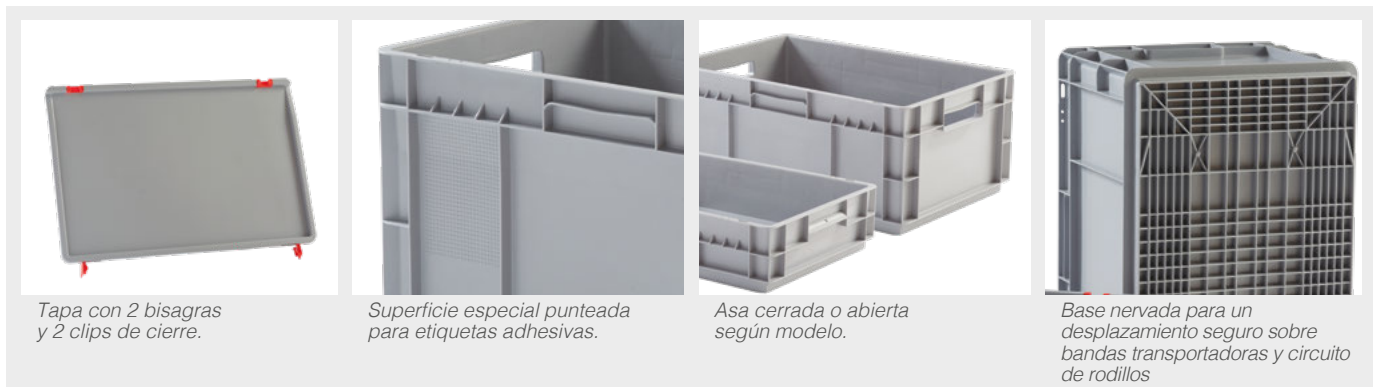

Tapa con 2 bisagras  
y 2 clips de cierre.

Superficie especial punteada  
para etiquetas adhesivas.

Asa cerrada o abierta  
según modelo.

Base nervada para un  
desplazamiento seguro sobre  
bandas transportadoras y circuito  
de rodillos

## CAJAS PLÁSTICAS DE ALMACENAJE NORMA EUROPA EUROBOX 600 x 400 mm FONDO REFORZADO

Referencia	Altura (mm)	Medidas int. (L x A x H mm)	Volumen (L)	Peso (Kg)	Asas
<b>EU-6412LFR</b> (pedidos de 500 u.)	137	550 x 350 x 115	21	2,07	Cerradas
<b>EU-6417LFR</b>	192	550 x 350 x 170	32	2,35	Cerradas
<b>EU-6423LFR</b>	252	550 x 350 x 230	45	2,62	Abiertas
<b>EU-6432LFR</b>	337	550 x 350 x 315	61	3,33	Abiertas
<b>EU-6441LFR</b>	427	550 x 350 x 405	79	4,10	Abiertas

## TAPAS

Referencia / Descr.	Medidas (L x A mm)	Color	Peso (Kg)
<b>EU-64T BC</b> Tapa con 2 bisagras y 2 clips de cierre de seguridad incluidos.	600 x 400	Gris Rojo	0,88
<b>EU-BC RO</b> Pack indivisible: 2 clips de cierre y 2 bisagras.		Rojo	



EU-64T BC GR



Los contenedores plásticos de medidas normalizadas europeas 800 x 600 mm con fondo nervado están diseñados y fabricados para el transporte y almacenaje seguro de mercancías hasta un máximo de 100 kg de carga. El diseño de la base exterior nervada es apto para su uso en caminos de rodillos y bandas transportadoras. Los contenedores Norma-Europa de 800 x 600 con fondo reforzado son ideales para un uso en almacenes automáticos.

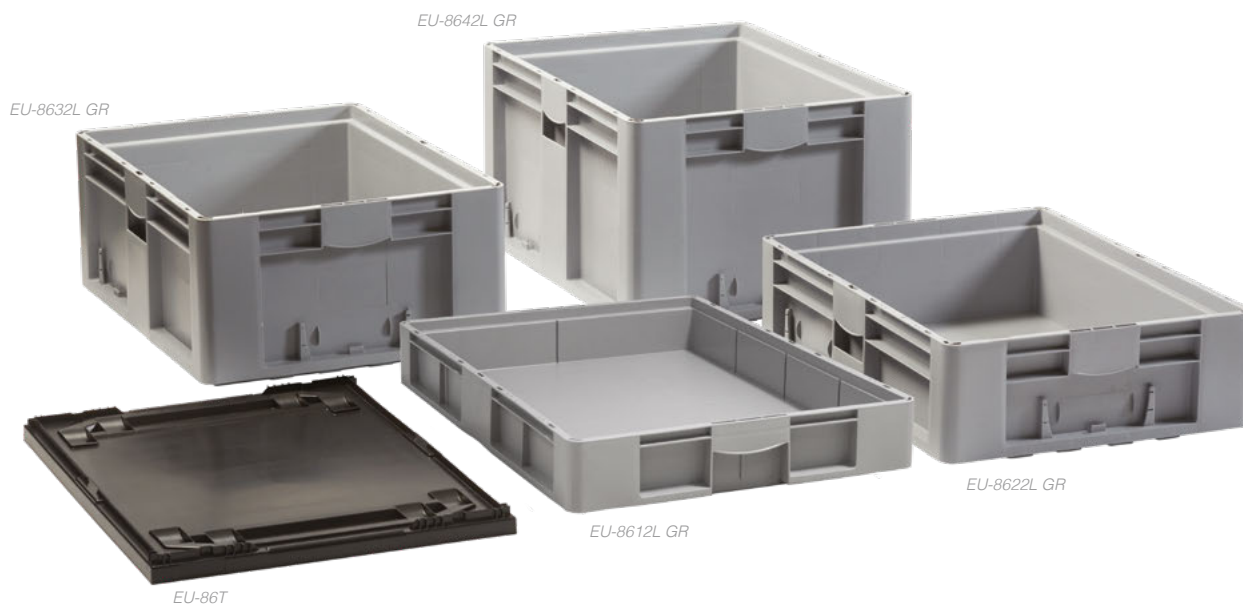

➤ Accesorios Eurobox, ver página 019.



Tapa encajable.



Superficie especial punteada para etiquetas adhesivas, 2 en el lado largo.



Huecos especiales para la inserción de documentación, uno en el lado largo y otro en el lado corto.



Interior liso. (Excepto el modelo EU-8612L, preparada para equipar con separadores divisores).



Base exterior nervada para un desplazamiento seguro sobre bandas transportadoras y circuito de rodillos.

## CAJAS PLÁSTICAS DE ALMACENAJE NORMA EUROPA EUROBOX 800 x 600 mm



### TAPA ENCAJABLE

Referencia	Altura (mm)	Medidas int. (L x A x H mm)	Volumen (L)	Peso (Kg)	Carga (Kg)
EU-8612L	120	735 x 555 x 100	40	3,00	70
EU-8622L	225	760 x 560 x 200	80	5,70	80
EU-8632L	325	760 x 560 x 305	120	7,00	90
EU-8642L	425	760 x 560 x 405	160	8,20	100

Referencia / Descr.	Medidas (L x A mm)	Color	Peso (Kg)
EU-86T   Tapa encajable (sin bisagras)	800 x 600	Negro	1,00

**NOVEDAD****CAJA PLÁSTICA ENCAJABLE Y APILABLE**  
para distribución de material

- Diseñada para distribución.
- Disponible en varias medidas, asegurando una correcta manipulación de la carga en todo momento.
- Máxima adaptación en sistemas de almacenaje cerrado y cintas transportadoras.
- Preparada para aplicar dispositivos de cierre antimanipulación.
- Apta para uso alimentario.
- Protección antiUV.
- Tapa encajable (opcional).



CAJAS

**CAJAS PLÁSTICAS DE ALMACENAJE PARA DISTRIBUCIÓN FARMA BOX**

Referencia	Medidas ext. (L x A x H mm)	Medidas int. (L x A x H mm)	Volumen (L)	Peso (Kg)	Carga (Kg)
<b>FB-110</b>	490 x 300 x 110	434 x 256 x 106	13,00	0,91	10
<b>FB-160</b>	490 x 300 x 160	434 x 256 x 156	19,00	1,00	15
<b>FB-210</b>	490 x 300 x 210	434 x 256 x 206	23,00	1,15	18
<b>FB-260</b>	490 x 300 x 260	434 x 256 x 256	29,00	1,30	20

**TAPA ENCAJABLE**

Referencia	Descripción	Medidas ext. (L x A x H mm)	Color	Peso (Kg)
<b>FB-T</b>	Tapa encajable (sin bisagras)	490 x 300 x 44	Rojo	0,38

# ACCESORIOS



Ejemplo de composición:  
3 x SEP-4100 + 1 x SEP-6100  
Medidas caja (L x A x H mm):  
600 x 400 x 120



SEP-4100



Ejemplo de composición:  
3 x SEP-4140 + 1 x SEP-6140  
Medidas caja (L x A x H mm):  
600 x 400 x 175



SEP-4140



Ejemplo de composición:  
4 x SEP-4190 + 2 x SEP-6190  
Medidas caja (L x A x H mm):  
600 x 400 x 235



SEP-4190



SEP-6100



SEP-6140

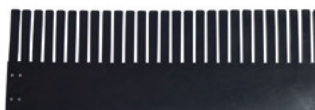

SEP-6190

CAJAS



CEU-90/1

Ejemplo de composición en  
Eurobox de 600x400  
Medidas caja (L x A x H mm): 600 x 400 x 120



CEU-90/4

Ejemplo de composición en  
Eurobox de 600x400  
Medidas caja (L x A x H mm): 600 x 400 x 120



REJILLA-16

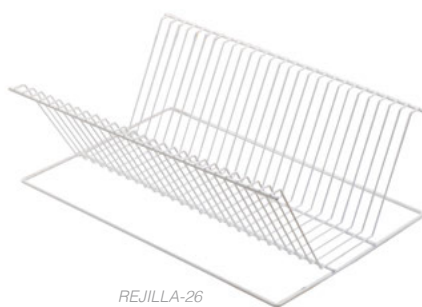

REJILLA-26

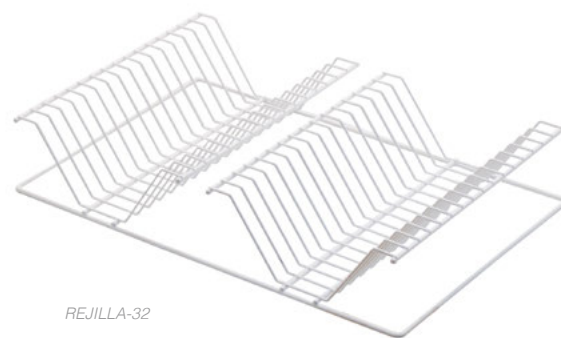

REJILLA-32

## COMPARTIMENTACIÓN

Descripción del artículo	Medidas (mm)	Referencia	
<b>Separadores tipo peine</b>	Separadores de plástico tipo peine fabricados en polipropileno (PP). Ranuras cada 20 mm. Grosor: 5 mm Color: negro.	(L x H) 354 x 100	<b>SEP-4100</b>
		(L x H) 354 x 140	<b>SEP-4140</b>
		(L x H) 354 x 190	<b>SEP-4190</b>
		(L x H) 554 x 100	<b>SEP-6100</b>
		(L x H) 554 x 140	<b>SEP-6140</b>
		(L x H) 554 x 190	<b>SEP-6190</b>
<b>Cubetas de compartimentación</b>	Cubetas plásticas de subdivisión interior para EUROBOX 600 x 400. Máximo 4 cubetas por caja.	(L x A x H) 277 x 180 x 90	<b>CEU-90/1</b>
		(L x A x H) 277 x 180 x 90 (4 divisiones)	<b>CEU-90/4</b>
<b>Rejilla para platos</b>	Rejilla para EU-4332L con capacidad para 16 platos de Ø 220 mm (máximo)	Apta para la caja EU-4332L	<b>REJILLA-16</b>
	Rejilla para EU-6441L con capacidad para 26 platos de Ø 320 mm (máximo)	Apta para la caja EU-6441L	<b>REJILLA-26</b>
	Rejilla para EU-6432L con capacidad para 32 platos de Ø 220 mm (máximo)	Apta para la caja EU-6432L	<b>REJILLA-32</b>

# ACCESORIOS Y RECAMBIOS



ET-02576

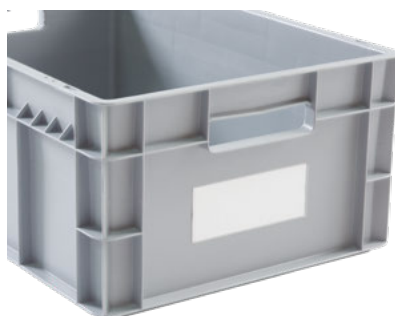

ET-10345

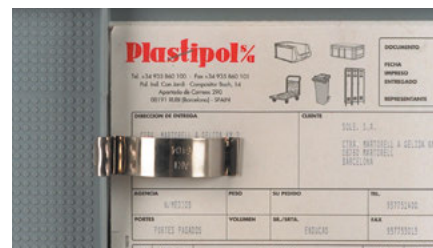

EU-PMT



EU-BC RO



Ejemplo de composición



CAJAS

➤ Bases Eurobox, ver página 061.

❗ Para otros colores o termograbados, solicitar información.

## ACCESORIOS

Descripción del artículo	Medidas (mm)	Referencia	
<b>Protector de etiquetas</b>	Bolsa adhesiva plástica. Se suministra con cartulina blanca. Apta para todos los modelos Eurobox (excepto EU-4312L, EU-6412L y EU-8612L)	(L x H) 150 x 62	<b>ET-10345</b>
	Apta para los modelos Eurobox EU-4322L, EU-6432L, EU-6432LFR, EU-8632L y EU-8642L.	(L x H) 218 x 158	<b>ET-02576</b>
<b>Etiqueteros</b>	Etiquetero portapapeles metálico fabricado en acero inoxidable. Peso: 8 gramos.	(L x A x H) 73 x 20 x 19	<b>EU-PMT</b>
<b>Cierres y bisagras</b>	Conjunto de 2 clips de cierre de seguridad y 2 bisagras. Válido para todas las tapas de modelos EUROBOX 400 x 300 y 600 x 400 (excepto para los modelos EU-6405L y EU-6409L).	-	<b>EU-BC RO</b>
<b>Termograbado</b>	Los logotipos de las empresas pueden aplicarse mediante termograbado en todas nuestras cajas Eurobox.	Solicite información.	

# NORMA EUROPA PLEGABLES

Las cajas de plástico plegables y apilables norma Europa son idóneas para sistemas de distribución con retorno. El plegado de estos contenedores es rápido, sencillo y seguro. Son versátiles y ofrecen una reducción del volumen de hasta un 80%.

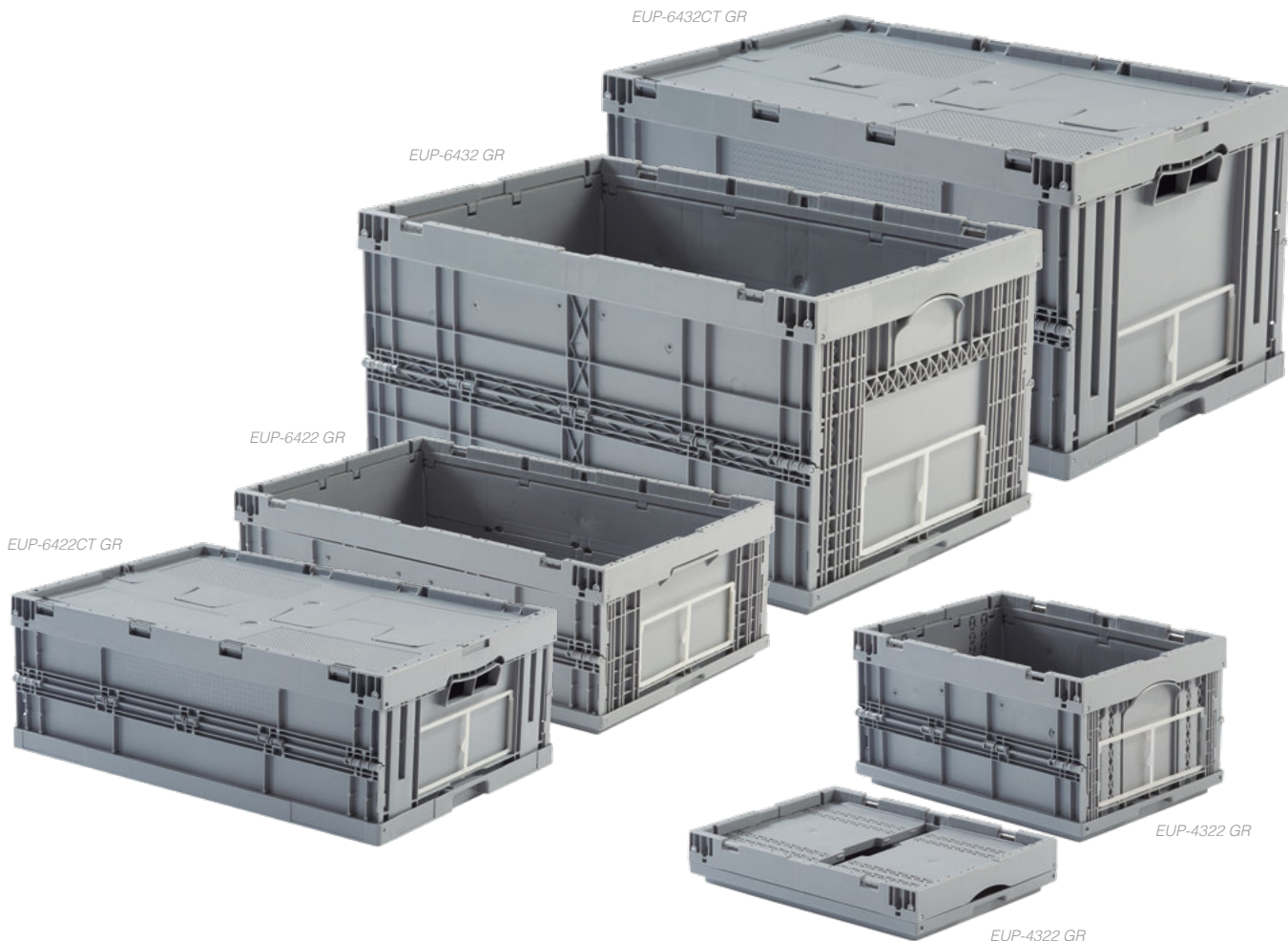

CAJAS



Reducción de volumen de hasta un 80%.  
Fácil limpieza gracias a sus paredes interiores lisas.



Bisagras reforzadas para una vida duradera.  
Diseño nervado para un uso intensivo.



Etiquetero en el lado corto.

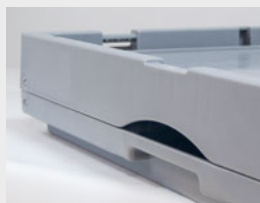

Fácil agarre en apilado.  
Asa ergonómica.

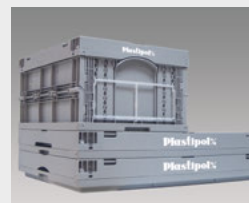

Posibilidad de personalizar con logotipo mediante adhesivo o termograbado.

## CAJAS PLÁSTICAS DE ALMACENAJE NORMA EUROPA EUROBOX PLEGABLES

Referencia	Medidas base (L x A mm)	Altura (mm)	Altura plegado (mm)	Medidas int. (L x A x H mm)	Carga apilado (Kg)	Volumen (L)	Peso (Kg)
<b>EUP-4322GR</b>	396 x 297	214	70	360 x 263 x 194	100	18	1,55
<b>EUP-6422GR</b>	594 x 396			558 x 362 x 194		180	39
<b>EUP-6422CT GR</b> (con tapa integrada)		558 x 362 x 294	59	2,80			
<b>EUP-6432GR</b>				314	3,24		
<b>EUP-6432CT GR</b> (con tapa integrada)						3,85	

# NORMA EUROPA ALIMENTACIÓN



## CAJAS PLÁSTICAS DE ALMACENAJE NORMA EUROPA POLYBOX PARA INDUSTRIA PANIFICADORA

Referencia	Medidas ext. (parte superior) (L x A x H mm)	Medidas int. (L x A x H mm)	Volumen (L)	Peso (Kg)	Asas
<b>PO-905</b>	655 x 455 x 554	590 x 405 x 540	120	3,95	Abiertas

\* Paredes rejadas y fondo liso.



PO-905



## CAJAS PLÁSTICAS DE ALMACENAJE NORMA EUROPA EUROBOX PARA INDUSTRIA CÁRNICA

Referencia	Medidas ext. (L x A x H mm)	Medidas int. (L x A x H mm)	Volumen (L)	Peso (Kg)	Asas
<b>E2-6420L</b>	600 x 400 x 200	567 x 368 x 195	40	2,00	Abiertas

**i** Transporte y almacenaje higiénico de carnes, fabricado según norma DIN 55423-1

**i** Apta para palet PPH1-1208 GR, ver página 105.

E2-6420L + PPH1-1208 GR



E2-6420L

CAJAS

EU-4332L ALI

EU-6432L ALI

EU-6432R ALI

EU-4317L ALI

EU-6417L ALI

EU-6417R ALI



Posibilidad de equipar con tapa ref. PO-64T, ver página 022.

## CAJAS PLÁSTICAS DE ALMACENAJE NORMA EUROPA EUROBOX PARA INDUSTRIA ALIMENTARIA

Referencia	Medidas ext. (L x A mm)	Altura (mm)	Medidas int. (L x A x H mm)	Volumen (L)	Peso (Kg)	Asas
<b>EU-4317L ALI</b>	400 x 300	175	356 x 264 x 167	15	0,73	Cerradas
<b>EU-4332L ALI</b>		325	356 x 264 x 317	30	1,48	
<b>EU-6417L ALI</b>	600 x 400	170	570 x 370 x 150	30	1,80	Cerradas
<b>EU-6417R ALI</b> paredes y fondo rejadas						
<b>EU-6432L ALI</b>		325	570 x 370 x 305	60	2,90	Abiertas
<b>EU-6432R ALI</b> paredes y fondo rejadas						

# APILABLES Y ENCAJABLES

Las cajas de plástico apilables y encajables serie POLYBOX están diseñadas y fabricadas para un transporte seguro de la mercancía. Son ideales para su uso en circuitos logísticos cerrados, donde existe un retorno de la caja vacía. El encajado se realiza mediante un simple giro de 180°. En esta posición el volumen de transporte se reduce, ahorrando hasta un 70% de espacio y reduciendo consecuentemente los costes de envío.

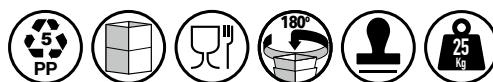

CAJAS



## CAJAS PLÁSTICAS DE ALMACENAJE NORMA EUROPA POLYBOX APILABLES Y ENCAJABLES

Referencia	Medidas ext. parte superior (L x A x H mm)	Medidas interiores (L x A x H mm)	Volumen (L)	Peso (Kg)	Descripción
PO-6420L	600 x 400 x 200	490 x 332 x 195	35	1,60	Paredes y fondo liso
PO-6420R					Paredes y fondo perforados
PO-6430L	600 x 400 x 300	490 x 332 x 295	50	2,20	Paredes y fondo liso
PO-6430R					Paredes y fondo perforados
PO-6440L	600 x 400 x 400	490 x 332 x 395	70	2,80	Paredes y fondo liso
PO-6440R					Paredes y fondo perforados

## TAPA ENCAJABLE

Referencia / Descr.	Medidas (L x A mm)	Color	Peso (Kg)	
PO-64T	Tapa encajable	600 x 400 mm	Azul	0,78





Las cajas de plástico apilables CESTABOX, de paredes y fondo rejados (según modelo) están diseñadas y fabricadas para ser un modelo de caja ligero, ideal para un uso en agricultura, alimentación o panadería.

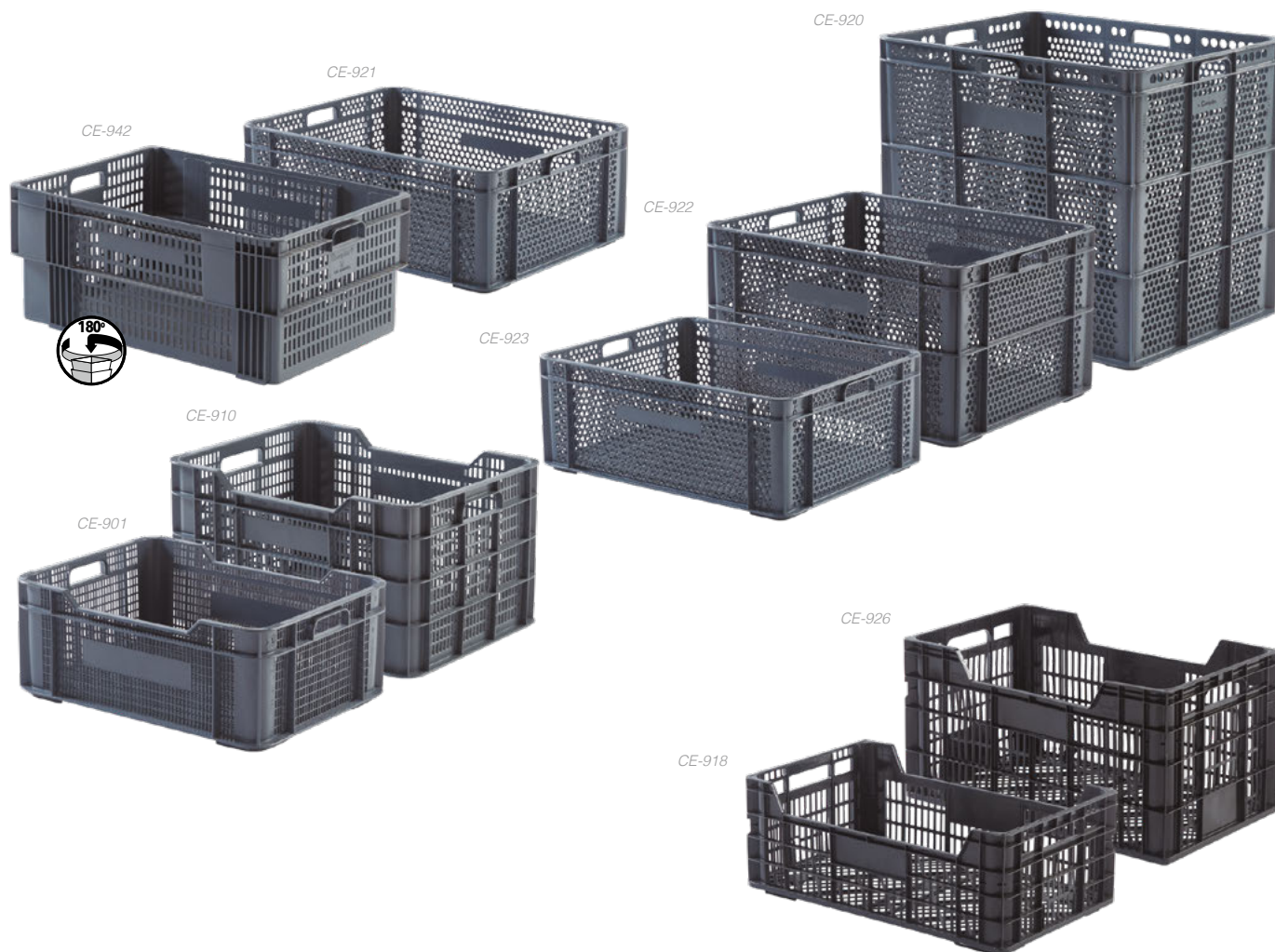

CAJAS

## CAJAS PLÁSTICAS DE ALMACENAJE CESTABOX

Referencia	Medidas ext. (L x A mm)	Altura ext. (mm)	Medidas int. (L x A x H mm)	Altura int. (mm)	Dimensiones rejilla (mm)	Volumen (L)	Peso (Kg)	Color	Descripción
CE-901	500 x 375	195	470 x 345	180	12 x 4	29	1,28	Gris	Paredes y fondo rejados. Uso alimentario.
CE-910	500 x 380	280	467 x 350	258	Ø 10	43	1,65		
CE-921	560 x 375	224	530 x 355	189		35	1,60		
CE-923	620 x 474	232	590 x 444	217		56	1,97		
CE-922		335		321		84	2,75		
CE-920		535		522		157	4,50		
CE-942 (apilable/encajable)	600 x 400	258	575 x 370	250	9 x 20	53	2,45	Negro	Paredes rejadas y fondo liso. Uso alimentario.
CE-918	500 x 300	180	480 x 280	170	-	23	0,65		
CE-926		260		250	-	33	0,85		

Los modelos CE-918 y CE-926 están fabricados en polietileno reciclado y su uso no es apto para estar en contacto directo con alimentos.



Cajas de plástico con tapa integrada, ideales para circuitos logísticos, con retorno del contenedor vacío. De medidas Norma-Europa, con paredes interiores lisas, amplias zonas de etiquetado y clips de seguridad.

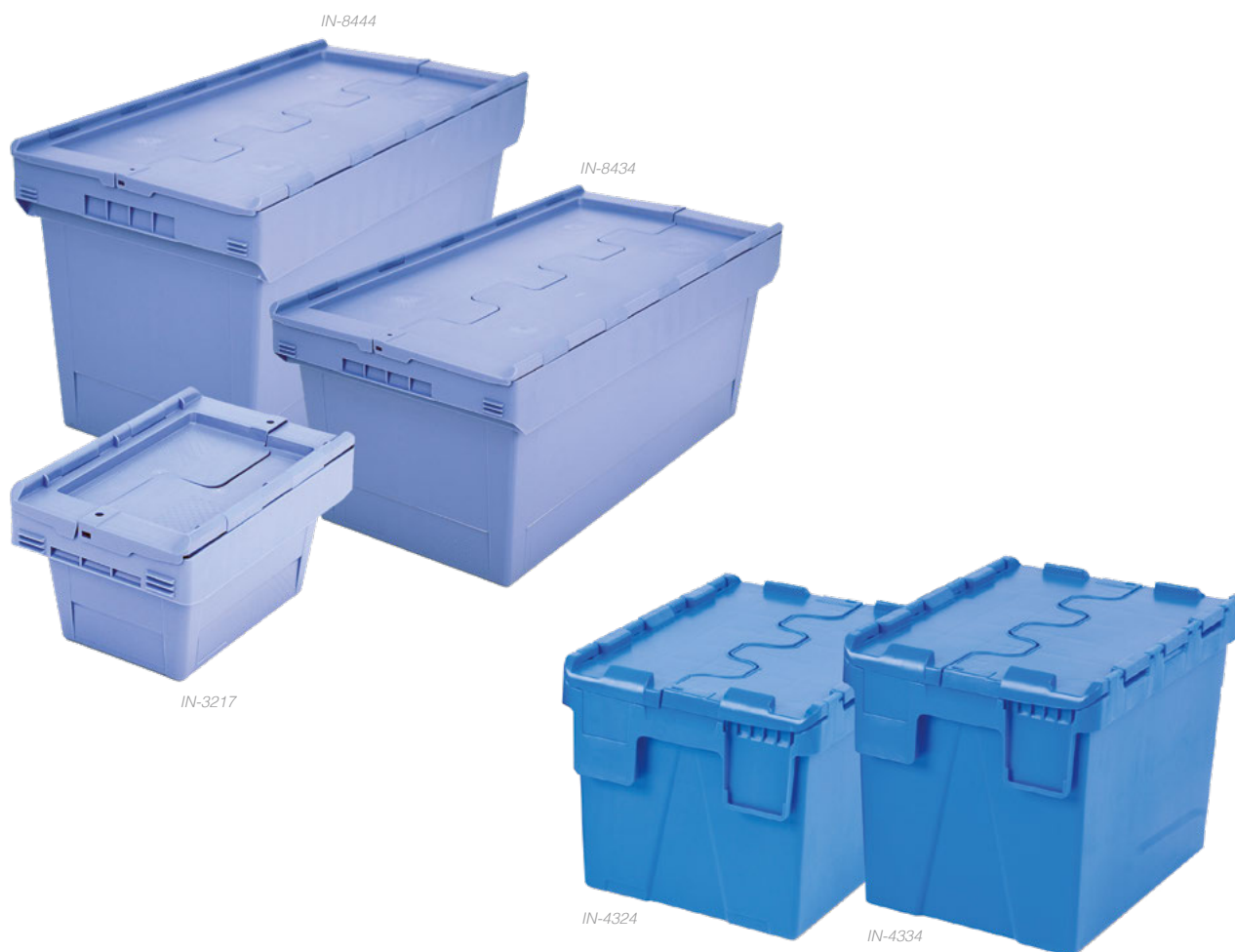

CAJAS

## CAJAS PLÁSTICAS DE ALMACENAJE NORMA EUROPA CON TAPA INTEGRADA

Referencia	Medidas ext. parte superior (L x A x H mm)	Medidas ext. base (L x A mm)	Volumen (L)	Peso (Kg)	Capacidad de carga (Kg)	Carga en apilado (Kg)
IN-3217	300 x 200 x 170	220 x 140	5	0,80	15	50
IN-4324	400 x 300 x 265	320 x 240	22	1,48	20	100
IN-4334	400 x 300 x 310		25	1,60	25	
IN-8434	800 x 400 x 340	705 x 335	76	4,90	35	150
IN-8444	800 x 400 x 440		100	5,65		

## CLIP DE CIERRE

Referencia / Descr.

IN-1	Clip de plástico de cierre de un solo uso para las cajas IN-4324 e IN-4334. Color: Según stock.
IN-2	Clip de plástico de cierre de un solo uso para las cajas IN-3217, IN-8434 e IN-8444. Color: Rojo.



Clip de cierre IN-1

Clip de cierre IN-2



Los contenedores encajables **MULTIUSO** están equipados con una tapa abatible integrada al contenedor mediante bisagras y están diseñados para mejorar los circuitos logísticos, reducir costes de embalaje y ahorrar espacio en los trayectos de retorno (hasta un 70%). Están fabricados en medidas norma-europa para ajustarse perfectamente a los palets de 1200 x 800 mm y 1200 x 1000 mm.

HASTA UN  
**70%**

**DE AHORRO DE ESPACIO**  
gracias a su nuevo diseño

- Caja encajable.
- Diseñada para circuitos logísticos.
- Ahorro de espacio en los trayectos de retorno.
- Fabricado en medidas Norma Europa.
- Reduce coste de embalaje.
- Concebidas para una vida útil larga.



CAJAS



Dos superficies en la tapa de 100 x 75 mm punteadas especialmente para etiquetas adhesivas.

Tapa unida mediante bisagras, equipada con hendiduras para facilitar la apertura y cierre, así como el flejado de la caja sobre palet.

Ranura especial para la inserción de etiquetas (no incluye etiqueta).  
Base rugosa antideslizante.

Asa ergonómica para garantizar un manejo óptimo

Posibilidad de precintar mediante brida, candado o precinto de un solo uso.  
Interior liso y nervado en todo el perímetro de la tapa para mayor refuerzo

## CAJAS PLÁSTICAS DE ALMACENAJE NORMA EUROPA MULTIUSOS CON TAPA INTEGRADA

Referencia	Medidas ext. parte superior (L x A x H mm)	Medidas ext. base (L x A mm)	Volumen (L)	Peso (Kg)
MU-6424	600 x 400 x 240	505 x 335	38	2,80
MU-6434	600 x 400 x 340		58	3,00
MU-6444	600 x 400 x 440		74	3,60

### CLIP DE CIERRE

Referencia / Descr.	
MUP-100	Clip de plástico de cierre de un solo uso en color blanco.

\* Se suministran en paquetes de 100 u.



Clip de cierre MUP-100



Los contenedores basculantes BASBOX se componen de un armazón plástico y cajones basculantes transparentes. El número y tamaño de los cajones varía en función del modelo. Existen seis modelos diferentes, equipados con 2 hasta 9 cajones. La transparencia de los cajones proporciona una rápida visualización del contenido, facilitando el uso y optimizando tiempos en preparación de pedidos.



Detalle del cajón basculante



➤ Estructuras para cajas de plástico tipo cajón basculante, ver página 119.

ⓘ Solicite información para montaje en furgonetas de servicio técnico y vehículos comerciales.

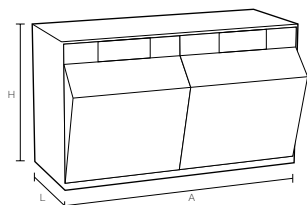

### CAJAS PLÁSTICAS DE ALMACENAJE BASBOX CON CAJONES BASCULANTES



Ref.	Medidas ext. (A x L x H mm)	Medidas cajón (A x L x H mm)	Peso (Kg)	Número de cajones
BA-2	600 x 305 x 350	265 x 240 x 330	5,85	2 cajones
BA-3	600 x 214 x 240	180 x 146 x 220	3,60	3 cajones
BA-4	600 x 177 x 206	134 x 126 x 188	2,80	4 cajones
BA-5	600 x 135 x 164	106 x 98 x 147	1,90	5 cajones
BA-6	600 x 94 x 112	86 x 65 x 96	1,08	6 cajones
BA-9	600 x 68 x 76	56 x 42 x 64	0,65	9 cajones

### ACCESORIOS

Descripción del artículo	Referencia
<b>Varillas de seguridad</b> Fabricadas en acero zincado. Impiden que los cajones se abran. Se recomienda sobre todo en las instalaciones de furgonetas y vehículos comerciales.	<b>VBA-2</b>
	<b>VBA-3</b>
	<b>VBA-4</b>
	<b>VBA-5</b>
	<b>VBA-6</b>
	<b>VBA-9</b>



Detalle de las varillas de seguridad

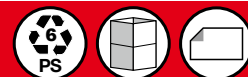

Los muebles de plástico Multibox son ideales para ordenar, clasificar y agrupar todos los pequeños materiales a la vista gracias a sus pequeños cajones transparentes. Cuánto más pequeñas son las piezas, mayor es el riesgo de extravío o pérdida de las mismas y más importante realizar una correcta clasificación y control.



Medidas exteriores: (L)470 x (F)170 x (H)205 mm



**MB-124BH**  
Composición:  
4 x CM-24, 4 x CM-24/2T,  
4 x CM-24/3T, 4 x CM-24/5T,  
4 x CM-24/2L y 4 x CM-24/3L



**MB-124**  
Composición:  
24 x CM-24



**MB-112**  
Composición:  
12 x CM-12



**MB-108**  
Composición:  
8 x CM-08



**MB-106**  
Composición:  
6 x CM-06



**MB-104**  
Composición:  
4 x CM-04



**MB-A**  
Composición:  
16 x CM-24 y 4 x CM-12



**MB-D**  
Composición:  
4 x CM-08, 4 x CM-24 y 4 x CM-12



**MB-K**  
Composición:  
8 x CM-24, 4 x CM-12 y 2 x CM-06



**MB-O**  
Composición:  
12 x CM-24 y 2 x CM-04



**MB-Q**  
Composición:  
4 x CM-24, 2 x CM-06 y 2 x CM-04



**MB-R**  
Composición:  
4 x CM-24, 4 x CM-12 y 2 x CM-04

CAJAS

Medidas exteriores: (L)325 x (F)170 x (H)205 mm



**MB-224BH**  
Composición:  
4 x CM-24, 4 x CM-24/2T,  
4 x CM-24/3T y 4 x CM-24/5T



**MB-224**  
Composición:  
16 x CM-24



**MB-212**  
Composición:  
8 x CM-12



**MB-206**  
Composición:  
4 x CM-06



**MB-U**  
Composición:  
8 x CM-24 y 4x CM-12

Modelo con separadores intercambiables

Cajones extraíbles

En poliestireno cristal transparente para la composición de los muebles MULTIBOX.



**M-315**  
Medidas exteriores:  
(L)300 x (F)145 x (H)150 mm  
Capacidad:  
15 cajones



**M-318**  
Medidas exteriores:  
(L)360 x (F)145 x (H)150 mm  
Capacidad:  
18 cajones



**CM-04**  
(L)212 x (F)140 x (H)80 mm



**CM-06**  
(L)138 x (F)140 x (H)80 mm



**CM-08**  
(L)212 x (F)140 x (H)38 mm



**CM-12**  
(L)138 x (F)140 x (H)38 mm

Cajones con separadores CM-24, medidas exteriores (L)66 x (F)140 x (H)38 mm



**CM-24**



**CM-24/2L**  
1 sep. fijo long.



**CM-24/3L**  
2 sep. fijos long.



**CM-24/2T**  
1 sep. fijo transv.



**CM-24/3T**  
2 sep. fijos transv.



**CM-24/5T**  
4 sep. fijos transv.

**i** Más modelos e información disponible en nuestra página web y oficinas.

# ENSAMBLABLES



Las cajoneras COMBIBOX son ensamblables entre sí, vertical y horizontalmente, convirtiéndolas en una herramienta ideal para agrupar y clasificar todo tipo de material pequeño. Resolviendo así muchos problemas y convirtiéndose en un auxiliar indispensable para su trabajo.

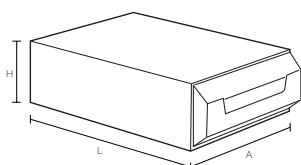

## CAJONERAS PLÁSTICAS DE ALMACENAJE COMBIBOX CON CAJONES EXTRAIBLES



Referencia	Medidas exteriores (A x L x H mm)	Medidas interiores cajón (A x L x H mm)	Peso (Kg)	Composición
K-8	240 x 345 x 100	222 x 310 x 87	1,40	1 funda y 1 cajón
K-8/75			1,98	1 funda, 1 cajón y 5 K-75

CAJAS



Etiquetero frontal (con etiqueta incluida).



Tirador ergonómico.

Ensamblaje mediante "Cola de Milano" en los cuatro lados.



Para separar las fundas COMBIBOX tenga en cuenta que las fundas sólo salen en un sentido, no las golpee con un martillo ya que se romperían.

## ACCESORIOS

Descripción del artículo	Medidas (L x A mm)	Referencia
<b>Cubetas de subdivisión</b> Fabricadas en poliestireno. Permiten compartimentar los cajones K-8. Alto: 82 mm. Color: verde.	103 x 220 (máx. 3 u. x cajón)	<b>EK-3</b>
	154 x 111 (máx. 4 u. x cajón)	<b>EK-4</b>
	103 x 111 (máx. 6 u. x cajón)	<b>EK-6</b>
<b>Soporte de preparación</b> Fabricado en poliestireno y con capacidad para 75 portaobjetos para microscopio, Color: gris.	310 x 44 para portaobjetos de (L)25,4 x (H)76 mm	<b>K-75</b>

K-8 + (3x)EK-3



K-8 + (4x)EK-4



K-8 + (6x)EK-6



K-8/75



# ENSAMBLABLES



Las cajoneras COMBIBOX son ensamblables entre sí, vertical y horizontalmente, convirtiéndolas en una herramienta ideal para agrupar y clasificar todo tipo de material pequeño. Resolviendo así muchos problemas y convirtiéndose en un auxiliar indispensable para su trabajo.

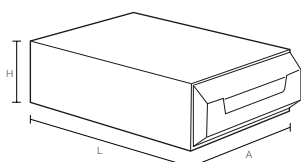

## CAJONERAS PLÁSTICAS DE ALMACENAJE COMBIBOX CON CAJONES EXTRAIBLES



Referencia	Medidas exteriores (A x L x H mm)	Medidas interiores cajón (A x L x H mm)	Peso (Kg)	Composición
K-8/2	240 x 345 x 100	222 x 310 x 87	1,51	1 funda y 2 cajones
K-8/2/40			2,33	1 funda y 2 cajones con 5 K-40

Doble etiquetero frontal.

Tirador ergonómico.

Ensamblaje mediante "Cola de Milano" en los cuatro lados.

**!** Para separar las fundas COMBIBOX tenga en cuenta que las fundas sólo salen en un sentido, no las golpee con un martillo ya que se romperían.

CAJAS

## ACCESORIOS

Descripción del artículo	Medidas (L x A mm)	Referencia
<b>Cubetas de subdivisión</b> Fabricadas en poliestireno. Permiten compartimentar los cajones K-8/2. Alto: 41 mm. Color: verde.	154 x 111 (máx. 4 u. x cajón)	<b>EK-4/1</b>
		<b>EK-4/2</b>
	103 x 111 (máx. 6 u. x cajón)	<b>EK-6/1</b>
		<b>EK-6/2</b>
		<b>EK-6/4</b>
<b>Soporte de preparación</b> Fabricado en poliestireno y con capacidad para 40 portaobjetos geológicos para microscopio. Color: gris.	310 x 44 para portaobjetos de (L)25,4 x (H)50 mm)	<b>K-40</b>

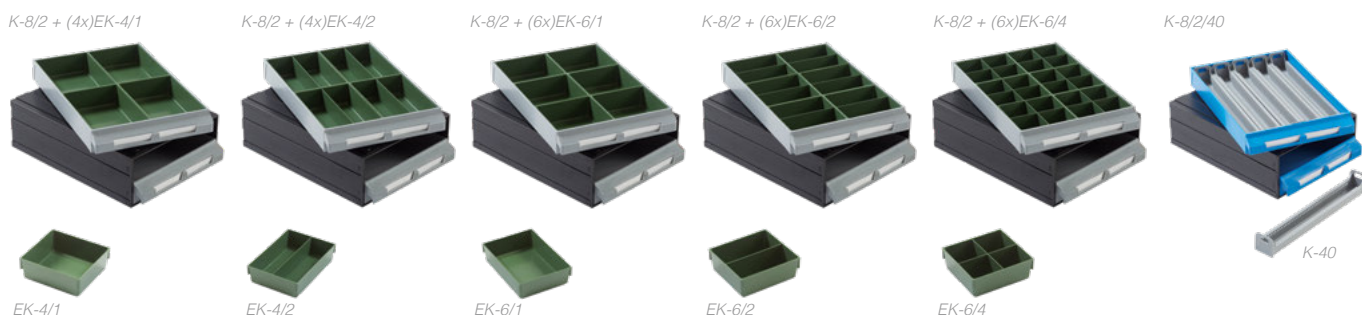



Las cajoneras COMBIBOX son ensamblables entre sí, tanto horizontal como verticalmente, mediante "cola de milano". De esta forma podemos adaptar los espacios con estructuras modulares de cajones personalizadas según la necesidad.

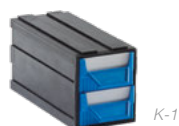

K-1



K-2



K-3

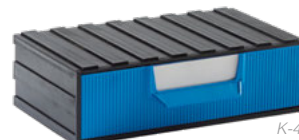

K-4

### CAJONERAS PLÁSTICAS DE ALMACENAJE COMBIBOX CON CAJONES EXTRAIBLES



FUNDA

Referencia	Medidas ext. (L x A mm)	Altura ext. (mm)	Medidas ext. cajón (L x A mm)	Altura ext. cajón (mm)	Peso (Kg)	Composición
K-1	135 x 54	61	117 x 44	25	0,12	1 funda y 2 cajones
K-2	135 x 108		117 x 97	52	0,21	1 funda y 2 cajones
K-3		117 x 97	0,19		1 funda y 1 cajón	
K-4	135 x 216		117 x 203		0,49	1 funda y 1 cajón

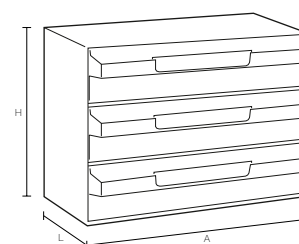

Para separar las fundas COMBIBOX tenga en cuenta que las fundas sólo salen en un sentido, no las golpee con un martillo ya que se romperían.

CAJAS



VK-202



VK-203



VK-204

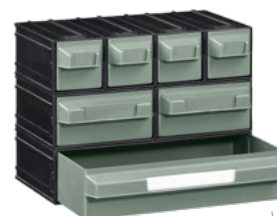

VK-205



VK-202/T



VK-203/T

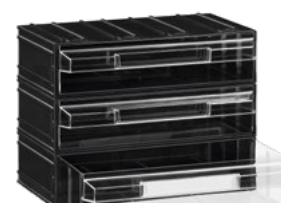

VK-204/T



VK-205/T

### CAJONERAS PLÁSTICAS DE ALMACENAJE COMBIBOX CON CAJONES EXTRAIBLES



FUNDA

Referencia	Medidas ext. (L x A mm)	Altura ext. (mm)	Medidas ext. cajón (L x A mm)	Altura ext. cajón (mm)	Composición
VK-202	148 x 234	175	125 x 49	51,5	12 fundas y 12 cajones
VK-202/T					12 fundas y 12 cajones transparentes
VK-203					6 fundas y 6 cajones
VK-203/T			6 fundas y 6 cajones transparentes		
VK-204			3 fundas y 3 cajones		
VK-204/T			3 fundas y 3 cajones transparentes		
VK-205			4 x (125 x 49) 2 x (125 x 108) 1 x (125 x 223)	51,5	7 fundas y 7 cajones
VK-205/T					7 fundas y 7 cajones transparentes

Los maletines de la serie ML son adecuados para cualquier tipo de utilización tanto profesional como para ocio. Ideales para clasificación y organización de accesorios diversos y útiles.



### MALETINES PLÁSTICOS PARA ALMACENAJE DE PIEZAS PEQUEÑAS SERIE ML-300



Referencia	Medidas ext. (A x L mm)	Altura ext. (mm)	Altura int. (mm)	Peso (Kg)	Composición
<b>ML-301</b> (tapa translúcida)	245 x 180	55	45	0,23	
<b>ML-301/1</b> (tapa translúcida)				0,38	3 cubetas MLC-501, 1 cubeta MLC-502, 1 cubeta MLC-503 y 1 cubeta MLC-504
<b>ML-302</b> (tapa translúcida)	323 x 253			0,25	
<b>ML-302/1</b> (tapa translúcida)				0,52	6 cubetas MLC-501, 2 cubetas MLC-502, 2 cubetas MLC-503 y 2 cubetas MLC-504

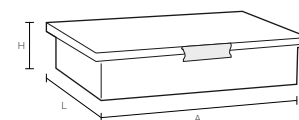

### ACCESORIOS

Descripción del artículo	Medidas (A x L mm)	Referencia
<b>Cubetas divisoras</b> En polietileno color rojo para una fácil subdivisión y plena utilización del espacio. Altura: 45 mm Color: rojo	55 x 50	<b>MLC-501</b>
	110 x 50	<b>MLC-502</b>
	165 x 50	<b>MLC-503</b>
	110 x 100	<b>MLC-504</b>

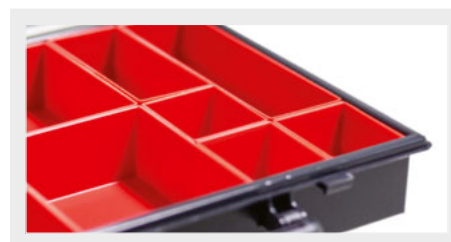

ML-Y06



ML-Y07



ML-Y08



ML-Y09

### MALETINES PLÁSTICOS PARA ALMACENAJE DE PIEZAS PEQUEÑAS SERIE ML-Y

Referencia	Medidas ext. (L x A mm)	Altura ext. (mm)	Peso (Kg)	Composición interior
<b>ML-Y06</b> (tapa translúcida)	245 x 180	40	0,91	Con divisores fijos
<b>ML-Y07</b> (tapa translúcida)	325 x 250	50	0,46	
<b>ML-Y08</b> (tapa translúcida)	395 x 305	60	0,91	Con 15 divisores extraíbles
<b>ML-Y09</b> (tapa translúcida)	510 x 330		1,21	Con 15 divisores extraíbles



R-3



Para información de estanterías EP50 con cajones REGALBOX R, ver página 118.

## CAJAS PLÁSTICAS DE ALMACENAJE PARA PIEZAS PEQUEÑAS REGALBOX R

Referencia	Medidas ext. (L x A x H mm)	Medidas int. (L x A x H mm)	Volumen (L)	Peso (Kg)	Capacidad separadores (no incluidos)
R-3	300 x 150 x 102	270 x 145 x 98	3,40	0,44	3 transversales (ref. SR-345)

## ACCESORIOS

Descripción del artículo	Medidas (L x H mm)	Referencia
<b>Separadores</b> Las cajas REGALBOX pueden equiparse con separadores transversales en plástico transparente.	143 x 93	<b>SR-345</b>

CAJAS



RK-3109

RK-3209

RK-3214



Para información de estanterías EP50 con cajones REGALBOX RK, ver página 118.

## CAJAS PLÁSTICAS DE ALMACENAJE PARA PIEZAS PEQUEÑAS REGALBOX RK

Referencia	Medidas ext. (L x A x H mm)	Medidas int. (L x A x H mm)	Volumen (L)	Peso (Kg)	Capacidad separadores (no incluidos)
RK-3109	300 x 117 x 90	260 x 93 x 80	2,00	0,26	5 transversales (ref. QT-109)
RK-3209	300 x 234 x 90	260 x 210 x 80	4,40	0,40	5 transversales (ref. QT-209) ó 3 longitudinales (ref. QTL-3209)
RK-3214	300 x 234 x 140	260 x 210 x 130	7,10	0,56	5 transversales (ref. QT-214) ó 3 longitudinales (ref. QTL-3214)

## ACCESORIOS

Descripción del artículo	Medidas (L x H mm)	Referencia
<b>Separadores</b> Divisores transversales en plástico transparente.	100 x 78	QT-109
	219 x 78	QT-209
	216 x 126	QT-214
Divisores longitudinales en chapa galvanizada.	265 x 74	QTL-3209
	265 x 122	QTL-3214
<b>Topes traseros</b> Fabricados en acero galvanizado evitan que la caja salga de la estantería quedando suspendida durante el manipulado.	para RK-3109	TRK-109
	para RK-3209	TRK-209
	para RK-3214	



Los cajones REGALBOX están especialmente indicados para una correcta clasificación de pequeñas piezas con ayuda de separadores en el interior. Diseñados para instalaciones automáticas y estanterías de gravedad.

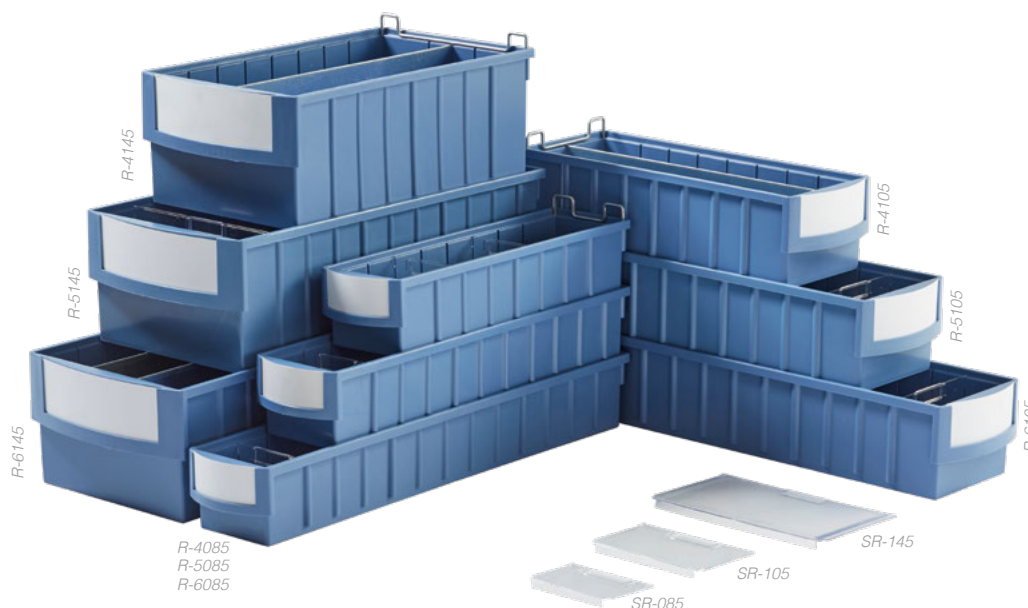

## CAJAS PLÁSTICAS DE ALMACENAJE PARA PIEZAS PEQUEÑAS REGALBOX

Referencia	Medidas ext. (A x H mm)	Largo ext. (mm)	Medidas int. (A x H mm)	Largo int. (mm)	Volumen (L)	Peso (Kg)	Capacidad separadores (no incluidos)
<b>R-4085</b>	113 x 85	400	92 x 75	362	2,4	0,38	7 transversales (ref. SR-085)
<b>R-5085</b>		500		462	3,2	0,48	10 transversales (ref. SR-085)
<b>R-6085</b>		600		562	3,9	0,56	12 transversales (ref. SR-085)
<b>R-4105</b>	153 x 105	400	132 x 95	362	4,5	0,57	7 transversales (ref. SR-105) ó 1 longitudinal (ref. SRL-4105)
<b>R-5105</b>		500		462	5,8	0,66	10 transversales (ref. SR-105) ó 1 longitudinal (ref. SRL-5105)
<b>R-6105</b>		600		562	7	0,81	12 transversales (ref. SR-105) ó 1 longitudinal (ref. SRL-6105)
<b>R-4145</b>	235 x 145	400	215 x 135	362	10,5	0,86	7 transversales (ref. SR-145) ó 3 longitudinales (ref. SRL-4145)
<b>R-5145</b>		500		462	13,4	1,00	10 transversales (ref. SR-145) ó 3 longitudinales (ref. SRL-5145)
<b>R-6145</b>		600		562	16,3	1,16	12 transversales (ref. SR-145) ó 3 longitudinales (ref. SRL-6145)



Para información de estanterías EP50 con cajones REGALBOX, ver página 117.

## ACCESORIOS

Descripción del artículo	Medidas (L x H mm)	Referencia
<b>Separadores</b> Las cajas REGALBOX pueden equiparse con separadores transversales en plástico transparente.  Las cajas REGALBOX pueden equiparse con separadores longitudinales en chapa metálica galvanizada.	98 x 74	<b>SR-085</b>
	137 x 94	<b>SR-105</b>
	220 x 132	<b>SR-145</b>
	373 x 94	<b>SRL-4105</b>
	471 x 94	<b>SRL-5105</b>
	571 x 94	<b>SRL-6105</b>
	373 x 132	<b>SRL-4145</b>
	471 x 132	<b>SRL-5145</b>
<b>Topes traseros</b> Fabricados en acero galvanizado evitan que la caja salga de la estantería quedando suspendida durante el manipulado.	571 x 132	<b>SRL-6145</b>
	103 x 49	<b>TTR-085</b>
	140 x 49	<b>TTR-105</b>
	225 x 49	<b>TTR-145</b>

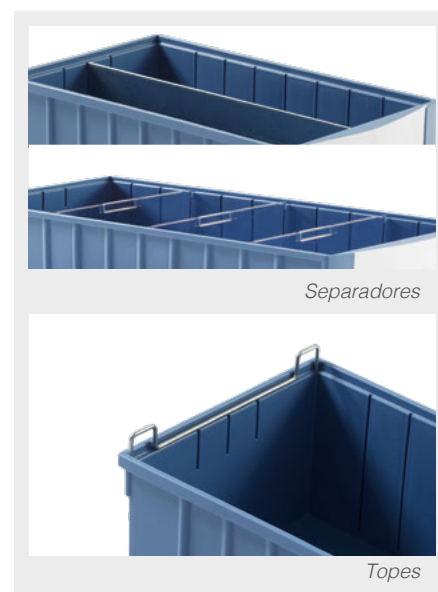

Separadores

Topes

Los contenedores metálicos apilables **RAPIDBOX** están diseñados para ofrecer una gran capacidad de carga y una visualización permanente del contenido. Equipados con una barra estabilizadora para garantizar una óptima resistencia y una base nervada para asegurar las cargas.

Fabricados en chapa de acero laminada en frío y pintados en color verde RAL 6011.



## CAJAS METÁLICAS CON ABERTURA FRONTAL RAPIDBOX

RAL 6011

Referencia	Medidas ext. (L x A x H mm)	Medidas int. (L x A x H mm)	Volumen (L)	Peso (Kg)	Carga (Kg)	Carga en apilado (Kg)	Unidades remontables
200/3	230/200 x 150 x 125	225/190 x 140 x 111	3,80	0,84	25	125	1+5
200/2	350/310 x 220 x 200	340/300 x 190 x 118	12,50	1,80	40	160	1+4
200/1	500/450 x 320 x 200	490/440 x 310 x 118	26,00	3,10	45	180	1+4
200/0	700/640 x 465 x 310	690/630 x 455 x 285	90,00	7,90	60	180	1+3

## SEPARADORES

## Referencia / Descripción

Juego de separadores metálicos de chapa galvanizada para la compartimentación longitudinal de la caja.

Incluye frontal y trasero más un separador longitudinal.

**SEP-R200/0** para la caja 200/0

**SEP-R200/1** para la caja 200/1

## Color

Galvanizado



Separadores

Los contenedores metálicos apilables TRANSPORTBOX están fabricados en chapa de acero laminada en frío y pintados en color verde RAL 6011, son idóneos para el almacenaje y transporte de piezas pesadas, tienen una gran estabilidad gracias a la soldadura de sus ángulos, están equipados con dos etiqueteros en los lados cortos para la inserción de etiquetas, dos asas metálicas abatibles para un fácil manejo.



Fabricación en chapa nervada para cargas pesadas.



Reborde de diseño especial para un apilado seguro.



Dos etiqueteros colocados en los lados cortos del contenedor para la inserción de etiquetas.

Dos asas metálicas abatibles en los lados cortos para un buen manejo.

## CAJAS METÁLICAS CON ASAS TRANSPORTBOX

RAL 6011

Referencia	Medidas ext. (L x A x H mm)	Medidas int. (L x A x H mm)	Volumen (L)	Peso (Kg)	Capacidad de carga (Kg)	Capacidad en apilado (Kg)	Unidades remontables
202/2A	320 x 215 x 200	290 x 185 x 183	12,00	1,90	40	160	1+4
202/1A	475 x 315 x 200	439 x 287 x 183	27,00	3,20			





Los grandes contenedores MEGABOX se caracterizan por su innovador diseño de "contenedor-palet". Esta doble funcionalidad permite satisfacer una amplia gama de necesidades. Gracias a sus dimensiones, nuestros contenedores son un producto de gran capacidad y robustez. Son de fácil manejo mediante transpaletas y apilables a gran altura.



MG300



MG300 TR



MG300 RM



MG600



MG600 TR



MG600R

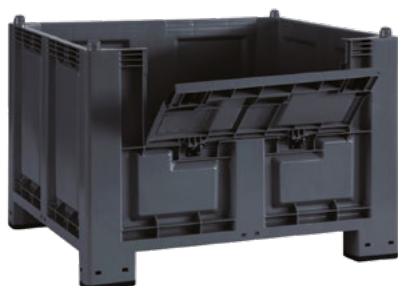

MG600 CP



MG600 RM

➤ También disponemos de contenedores tipo ADR, aptos para almacenaje y transporte de baterías usadas.

Para más información, ver pág. 095.

CONTENEDORES

## CONTENEDORES DE PLÁSTICO PARA USO INDUSTRIAL MEGABOX DE 300 Y 600 LITROS

Referencia	Medidas ext. (L x A x H mm)	Medidas int. (L x A x H mm)	Volumen (L)	Peso (Kg)	Carga (Kg)	Carga apilado (Kg)
<b>MG300</b>	1000 x 700 x 650	940 x 640 x 500	297	12,5	300	1200
<b>MG300 TR</b> (2 traviesas en cada lateral largo)						-
<b>MG300 RM</b> (4 ruedas móviles de Ø 125 mm)						-
<b>MG600</b>	1200 x 800 x 850	1130 x 725 x 690	550	26	500	2000
<b>MG600 TR</b> (2 traviesas en cada lateral largo)						-
<b>MG600R (*)</b> (paredes rejadas y fondo liso)						-
<b>MG600 CP (*)</b> (con puerta abatible 782 x 326 mm)						-
<b>MG600 RM</b> (4 ruedas móviles de Ø 125 mm)	1200 x 800 x 1000				300	-

(\*) Posibilidad de equipar con 2 traviesas o ruedas

## ACCESORIOS

Descripción del artículo	Referencia
<b>Tapones y grifos</b>	
Tapón para MG300 y MG600	<b>T-306070</b>
Grifo para MG300 y MG600	<b>GR-306070</b>
<b>Tapas</b>	
Tapa para MG300	<b>TA-300</b>
Tapa para MG600	<b>TA-600</b>
Tapa para MG600 CP	<b>TA-600 CP</b>
<b>Volteador</b>	<b>RC</b>
Volteador adaptable sobre horquillas de carretillas elevadoras. Basculamiento manual. Color verde RAL 6018. Peso: 190 Kg. Carga máx.: 750 Kg.	

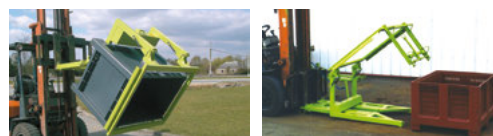



MG700



MG700 TR



MG700 CP



MG700 CPTR

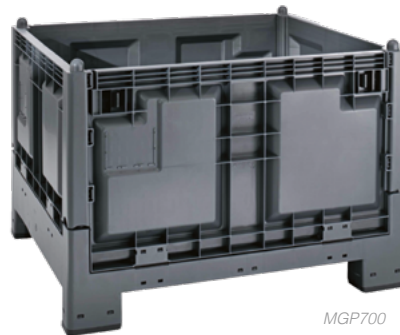

MGP700



MGP700 CP



MG700 RM



MG700 CPRM



Simulación del plegado del contenedor MGP700 y MGP700 CP

CONTENEDORES

## CONTENEDORES DE PLÁSTICO PARA USO INDUSTRIAL MEGABOX DE 700 LITROS

Referencia	Medidas ext. (L x A x H mm)	Medidas int. (L x A x H mm)	Volumen (L)	Peso (Kg)	Carga (Kg)	Carga apilado (Kg)
<b>MG700</b>	1200 x 1000 x 830	1120 x 920 x 655	680	35	600	4000
<b>MG700 TR</b> (*) (2 traviesas en cada lateral largo)						
<b>MG700 CP</b> (con puerta abatible 782 x 326 mm)						
<b>MG700 CPTR</b> (*) (con puerta y 2 traviesas)						
<b>MGP700</b> (**) (plegable (H)365 mm)	1200 x 1000 x 847	1120 x 920 x 655	650	36	200	800
<b>MGP700 CP</b> (**) (con puerta abatible 782 x 326 mm)						
<b>MG700 RM</b> (4 ruedas móviles de Ø 125 mm)	1200 x 1000 x 870	1120 x 920 x 655	680	40,6	300	-
<b>MG700 CPRM</b> (4 ruedas móviles y puerta abatible)						

(\*) Posibilidad de equipar con traviesa intermedia (ref. TRI-700)  
 (\*\*) Posibilidad de equipar con 2 o 3 traviesas

## ACCESORIOS

Descripción del artículo		Referencia
<b>Tapones y grifos</b>	Tapón para MG700	<b>T-306070</b>
	Grifo para MG700	<b>GR-306070</b>
<b>Tapas</b>	Tapa para MG700 y MGP700	<b>TA-700</b>
	Tapa para MG700 CP y MGP700CP	<b>TA-700 CP</b>
<b>Traviesa</b>	Traviesa intermedia	<b>TRI-600/700</b>

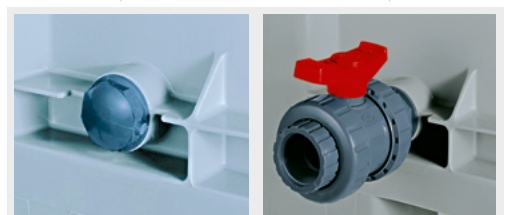

Detalle tapón T-306070

Detalle grifo GR-306070



La línea de contenedores MEGABOX ALIMENTARIOS, están fabricados con materia prima apta para uso alimentario y están indicados para transportar y almacenar todo tipo de alimentos. Se caracterizan por su resistencia y gran capacidad.



MG300A



MG300A TR



MG300A RM



MG600A



MG600A TR



MG600AR

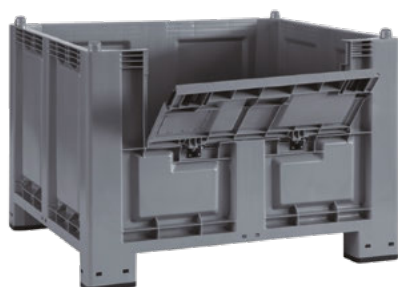

MG600A CP



MG600A RM

➤ También disponemos de contenedores tipo ADR, aptos para almacenaje y transporte de baterías usadas.

Para más información, ver pág. 095.

CONTENEDORES

## CONTENEDORES DE PLÁSTICO PARA USO ALIMENTARIO MEGABOX DE 300 Y 600 LITROS

Referencia	Medidas ext. (L x A x H mm)	Medidas int. (L x A x H mm)	Volumen (L)	Peso (Kg)	Carga (Kg)	Carga apilado (Kg)
<b>MG300A</b>	1000 x 700 x 650	940 x 640 x 500	297	12,5	300	1200
<b>MG300A TR</b> (2 traviesas en cada lateral largo)						
<b>MG300A RM</b> (4 ruedas móviles de Ø 125mm)						
<b>MG600A</b>	1200 x 800 x 850	1130 x 725 x 630	550	26	500	2000
<b>MG600A TR</b> (2 traviesas en cada lateral largo)						
<b>MG600AR (*)</b> (paredes rejadas y fondo liso)						
<b>MG600A CP (*)</b> (con puerta abatible 782 x 326mm)						
<b>MG600A RM</b> (4 ruedas móviles de Ø 125mm)	1200 x 800 x 1000				300	-

(\*) Posibilidad de equipar con 2 traviesas o ruedas

## ACCESORIOS

Descripción del artículo	Referencia	
<b>Tapón</b> Tapón para MG300A y MG600A	<b>T-306070</b>	
<b>Grifo</b> Grifo para MG300A y MG600A	<b>GR-306070</b>	
<b>Tapas</b>	Tapa para MG300A	<b>TA-300A</b>
	Tapa para MG600A	<b>TA-600A</b>
	Tapa para MG600A CP	<b>TA-600A CP</b>
<b>Volteador</b> Volteador adaptable sobre horquillas de carretillas elevadoras. Basculamiento manual. Verde RAL 6018. Peso: 190 Kg. Carga máx.: 750 Kg.	<b>RC</b>	

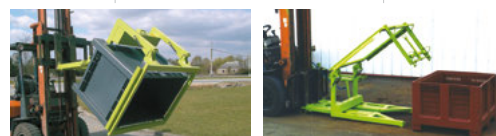



MG700A



MG700A TR



MG700A RM

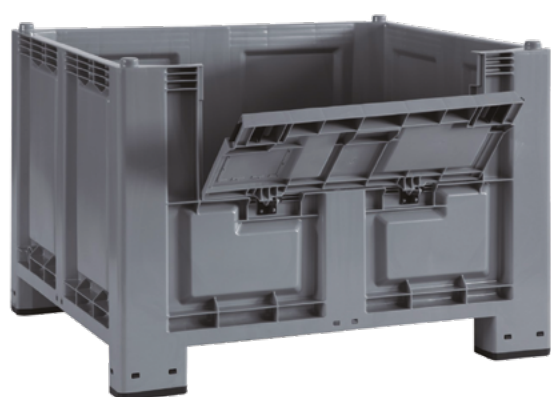

MG700A CP

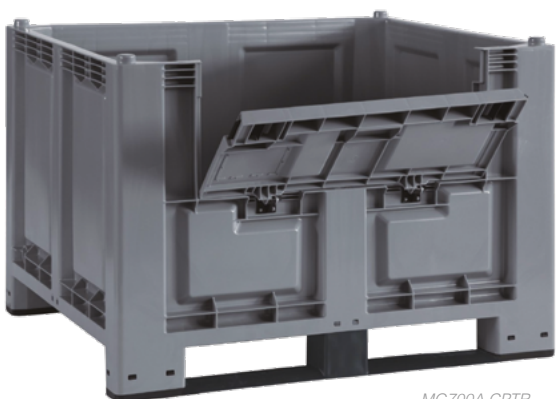

MG700A CPTR



MG700A CPRM

CONTENEDORES

## CONTENEDORES DE PLÁSTICO PARA USO ALIMENTARIO MEGABOX DE 700 LITROS

Referencia	Medidas ext. (L x A x H mm)	Medidas int. (L x A x H mm)	Volumen (L)	Peso (Kg)	Carga (Kg)	Carga apilado (Kg)
<b>MG700A</b>						
<b>MG700A TR</b> (*) (2 traviesas en cada lateral largo)	1200 x 1000 x 830	1120 x 920 x 655	680	35	600	4000
<b>MG700A RM</b> (4 ruedas móviles de Ø 125mm)	1200 x 1000 x 870			40,6	300	-
<b>MG700A CP</b> (con puerta abatible 782 x 326mm)	1200 x 1000 x 830			35	600	4000
<b>MG700A CPTR</b> (*) (con puerta y 2 traviesas)						
<b>MG700A CPRM</b> (4 ruedas móviles y puerta abatible)	1200 x 1000 x 870			40,6	300	-

(\*) Posibilidad de equipar con traviesa intermedia (ref. TRI-700)  
(\*\*) Posibilidad de equipar con 2 traviesas o ruedas

## ACCESORIOS

Descripción del artículo	Referencia
<b>Tapones y grifos</b>	
Tapón para MG700	<b>T-306070</b>
Grifo para MG700	<b>GR-306070</b>
<b>Tapas</b>	
Tapa para MG700 y MGP700	<b>TA-700A</b>
Tapa para MG700 CP y MGP700CP	<b>TA-700A CP</b>
<b>Traviesa</b>	
Traviesa intermedia	<b>TRI-600/700</b>

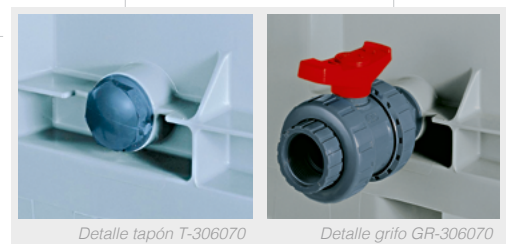

Detalle tapón T-306070

Detalle grifo GR-306070



Los CONTENEDORES PLÁSTICOS IBC están diseñados para el transporte de líquidos y mercancías peligrosas. Están equipados con palet, protegidos con armadura metálica y con capacidad de 300 y 1000 litros. Todos los contenedores destinados al transportes de mercancías peligrosas, disponen de certificado de aprobación UN 31 HA1/Y/D/BAM y el correspondiente marcado de acuerdo a las regulaciones internacionales.



IBC-300 PL



IBC-1000 PL



IBC-1000 MA

**i** Solicite información de contenedores opacos para productos fotosensibles

**>>** También disponemos de cubetos de retención (plásticos y metálicos) para depósitos IBC.

Para más información, desde pág. 080.

## CONTENEDORES IBC

Referencia	Medidas exteriores (L x A x H mm)	Placas de marcado (L x H mm)	Ø Llenado (mm)	Válvula de vaciado	Volumen (L)	Peso (Kg)
<b>IBC-300 PL</b> (palet de plástico de 4 entradas)	800 x 600 x 1040	350 x 282	150	DN50 Codo de vaciado incluido	300	22
<b>IBC-1000 PL</b> (palet de plástico de 4 entradas)	1200 x 1000 x 1185	720 x 350	225		1000	62,10
<b>IBC-1000 MA</b> (palet de madera de 4 entradas)	1200 x 1000 x 1170				1000	60,40

## CONTENEDORES IBC HOMOLOGADOS PARA TRANSPORTE DE MATERIALES PELIGROSOS

Referencia	Medidas exteriores (L x A x H mm)	Placas de marcado (L x H mm)	Ø Llenado (mm)	Válvula de vaciado	Volumen (L)	Peso (Kg)
<b>IBC-1000 PL H</b> (palet de plástico de 4 entradas)	1200 x 1000 x 1163	720 x 350	150	DN50	1000	65,60
<b>IBC-1000 MA H</b> (palet de madera de 4 entradas)	1200 x 1000 x 1170					71,50

## CONTENEDORES IBC PARA PRODUCTOS INFLAMABLES CON RIESGO DE EXPLOSIÓN

Referencia	Medidas exteriores (L x A x H mm)	Placas de marcado (L x H mm)	Ø Llenado (mm)	Válvula de vaciado	Volumen (L)	Peso (Kg)
<b>IBC-1000 EX PL</b> (palet de plástico de 4 entradas)	1200 x 1000 x 1175	720 x 350	225	DN50	1000	65,60

\* Tanque tricapa en polietileno y conductivo.



Los contenedores metálicos de gran capacidad de Plastipol, en sus dos versiones de chapa ondulada y malla, están diseñados y fabricados para el almacenaje y transporte de piezas pesadas. El almacenaje puede realizarse directamente sin necesidad de añadir embalajes adicionales, optimizando así los costes logísticos. En la parte superior disponen de prolongaciones para un apilado seguro, con orificios para el transporte mediante grúa.

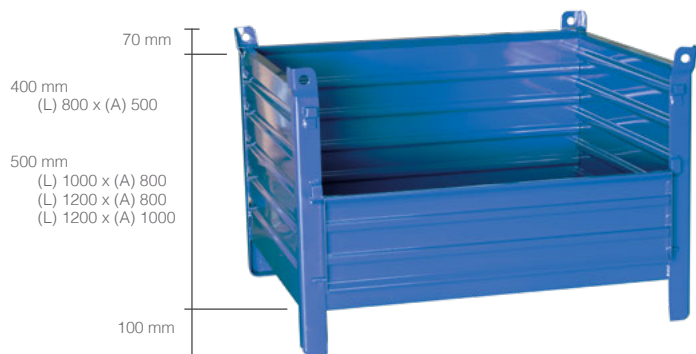

C121005 C/P



C121005 S/P

## CONTENEDORES METÁLICOS DE CHAPA LISA Y ONDULADA

RAL 5010

Referencia	Medidas exteriores (L x A x H mm)	Altura útil (mm)	Peso (Kg)	Capacidad de carga (Kg)	Capacidad en apilado (Kg)
<b>C080504 S/P</b> (sin puerta)	800 x 500 x 570	400	40	500	1500
<b>C080504 C/P</b> (con puerta)					
<b>C100805 S/P</b> (sin puerta)	1000 x 800 x 670	500	45		
<b>C100805 C/P</b> (con puerta)					
<b>C120805 S/P</b> (sin puerta)	1200 x 800 x 670	500	50		
<b>C120805 C/P</b> (con puerta)					
<b>C121005 S/P</b> (sin puerta)	1200 x 1000 x 670	500	55		
<b>C121005 C/P</b> (con puerta)					

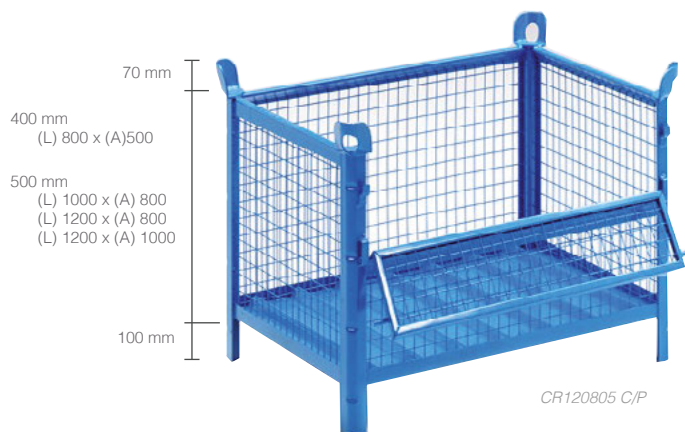

CR120805 C/P



CR120805 S/P

## CONTENEDORES METÁLICOS DE MALLA

RAL 5010

Referencia	Medidas exteriores (L x A x H mm)	Altura útil (mm)	Peso (Kg)	Capacidad de carga (Kg)	Capacidad en apilado (Kg)
<b>CR080504 S/P</b> (sin puerta)	800 x 500 x 570	400	40	500	1500
<b>CR080504 C/P</b> (con puerta)					
<b>CR100805 S/P</b> (sin puerta)	1000 x 800 x 670	500	45		
<b>CR100805 C/P</b> (con puerta)					
<b>CR120805 S/P</b> (sin puerta)	1200 x 800 x 670	500	50		
<b>CR120805 C/P</b> (con puerta)					
<b>CR121005 S/P</b> (sin puerta)	1200 x 1000 x 670	500	55		
<b>CR121005 C/P</b> (con puerta)					



Mini volquete autobasculante para productos ligeros con carga hasta 750 kg.

Caja de chapa doblada de 2 mm y chasis de 4 mm.

Ruedas en aluminio/poliuretano.

### AUTOBASCULANTES (HASTA 750 KG)

RAL 6018

Referencia	Medidas ext. (L x A x H mm)	Volumen (L)
<b>GIL-230Z</b> (con zócalo)	1100 x 715 x 840	230
<b>GIL-230R</b> (con ruedas)	1100 x 715 x 930	
<b>GIL-390Z</b> (con zócalo)	1100 x 1120 x 840	390
<b>GIL-390R</b> (con ruedas)	1100 x 1120 x 930	

2 ruedas fijas y 1 móvil (230L) de Ø 125 mm.  
2 ruedas fijas y 2 móviles (390L) de Ø 125 mm.



Volquete basculante de altura reducida, con carga hasta de 1000 kg con vaciado integral sin condiciones de llenado.

Altura única sin boca. Accionamiento automático del basculamiento al apoyar y manual con palanca.

Caja de chapa doblada de 2 y 3 mm, rebordes de 2 pliegues. Se suministra con una cadena de seguridad.

Ruedas de nylon.

### AUTOBASCULANTES (HASTA 1000 KG)

RAL 6018

Referencia	Medidas ext. (L x A x H mm)	Volumen (L)
<b>GO-550Z</b> (con zócalo)	1275 x 1075 x 790	550
<b>GO-550R</b> (con ruedas)	1275 x 1075 x 790	
<b>GO-690Z</b> (con zócalo)	1275 x 1325 x 790	690
<b>GO-690R</b> (con ruedas)	1275 x 1325 x 790	

Equipamiento ruedas: 2 fijas y 2 móviles de Ø 125 mm.



Volquete basculante de altura reducida, con carga hasta de 2000 kg con vaciado integral sin condiciones de llenado.

Accionamiento automático del basculamiento mediante contacto (que sirve de antideslizamiento) y manual con palanca. Caja de chapa estanca con fondo de 4 o 5 mm, laterales de 3 mm en función de la capacidad. Chasis tubular integrado de 4 y 5 mm rebordes de 2 pliegues.

Ruedas en aluminio/poliuretano.

### AUTOBASCULANTES (HASTA 2000 KG)

RAL 6018

Referencia	Medidas ext. (L x A x H mm)	Volumen (L)	Carga (Kg)
<b>GS-500Z</b> (con zócalo)	1145 x 1080 x 775	500	1200
<b>GS-500R</b> (con ruedas)	1145 x 1080 x 790		
<b>GS-1000Z</b> (con zócalo)	1515 x 1280 x 930	1000	2000
<b>GS-1000R</b> (con ruedas)	1515 x 1280 x 985		1800

Equipamiento ruedas: 2 fijas y 2 móviles de Ø 125 mm.



Volquete con fondo abatible, con carga hasta de 1500 kg.

Accionamiento automático por contacto y manual con palanca. Caja de chapa doblada de 2 mm con nervadura y reborde superior de 3 pliegues anticorte. Fondo de chapa de 3 mm reforzado con marco de tubo.

Ruedas en nylon o aluminio/poliuretano.

### FONDO ABATIBLE (HASTA 1500 KG)

RAL 6018

Referencia	Medidas ext. (L x A x H mm)	Volumen (L)	Carga (Kg)
<b>FAP-515Z</b> (con zócalo)	950 x 1135 x 920	515	1000
<b>FAP-515R</b> (con ruedas)	1000 x 1135 x 970		
<b>FAP-1000Z</b> (con zócalo)	950 x 1335 x 1320	1000	1500
<b>FAP-1000R</b> (con ruedas)	1000 x 1335 x 1410		1200

Equipamiento ruedas: 2 fijas y 2 móviles de Ø 125 mm con pasamanos.



**i** Más información en nuestra página web o contactando con nuestras oficinas y comerciales.

# CON ESTANTES FIJOS / PLATAFORMA

## CARROS DE ACERO PINTADO

RAL 5020

Referencia	Medidas ext. (L x A x H mm)	Carga por estante (Kg)	Tipo de rueda
<b>CA-0905/2NN</b> (2 bandejas)	920 x 520 x 965	30	Ø 125 mm
<b>CA-0905/3NN</b> (3 bandejas)			
<b>CA-1006/2NN</b> (2 bandejas)	1030 x 630 x 925	30	Ø 125 mm
<b>CA-1006/3NN</b> (3 bandejas)			

\* Equipados con 4 ruedas móviles (2 con freno).



## ACCESORIOS

Referencia	Descripción
<b>SPC-G</b>	Soporte con pinza. Plástico rígido con portabolígrafos y fondo cuadrículado.

Apto para las referencias CA-0805, CA-1006, CA-1208 y CA-0905



## CARROS DE ACERO INOXIDABLE

INOX

Referencia	Medidas ext. (L x A x H mm)	Medidas bandeja (L x A x H mm)	Carga por estante (Kg)	Tipo de rueda
<b>CA-150</b> (3 bandejas)	1030 x 590 x 960	-	50	Ø 125 mm
<b>CA-100</b> (4 bandejas)	880 x 550 x 1270	800 x 440 x 60 800 x 520 x 60 (bandeja inferior)	40	Ø 100 mm

\* Luz entre bandejas: 310 mm.

\* Equipados con 4 ruedas móviles de caucho termoplástico.



## CARRO EN ACERO CON 4 ESTANTES CON BASE EN DM PLASTIFICADO

RAL 5010

Referencia	Medidas base (L x A mm)	Altura (mm)	Peso (Kg)	Carga (Kg)
<b>CA-4021</b>	1240 x 700	1790	103,00	500

\* Equipado con 4 ruedas Ø 200 mm (2 móviles y 2 fijas).



CARROS



CA-0805/2  
CA-1006/2  
CA-1208/2



CA-0805/3  
CA-1006/3  
CA-1208/3



CA-0805/4  
CA-1006/4  
CA-1208/4



CA-0805/1



CA-0805LC



CA-0805L



RAL 3001

## CARROS PERSONALIZABLES

Referencia	Medidas base. (L x A mm)	Altura (mm)	Ø Rueda (mm)
<b>CA-0805/1</b>	800 x 500	1000	160
<b>CA-1006/1</b>	1000 x 600		
<b>CA-1208/1</b>	1200 x 800	1030	200

Equipados con 2 ruedas móviles y 2 fijas

## CARROS CAJA CERRADA (H)275 mm

Referencia	Medidas base. (L x A mm)	Altura (mm)	Ø Rueda (mm)
<b>CA-0805LC</b>	800 x 500	1000	160
<b>CA-1006LC</b>	1000 x 600		
<b>CA-1208LC</b>	1200 x 800	1030	200

Equipados con 2 ruedas móviles y 2 fijas

## CARROS PARA CARGA LARGA

Referencia	Medidas base. (L x A mm)	Altura (mm)	Ø Rueda (mm)
<b>CA-0805L</b>	800 x 500	1000	160
<b>CA-1006L</b>	1000 x 600		
<b>CA-1208L</b>	1200 x 800	1030	200

Equipados con 2 ruedas móviles y 2 fijas

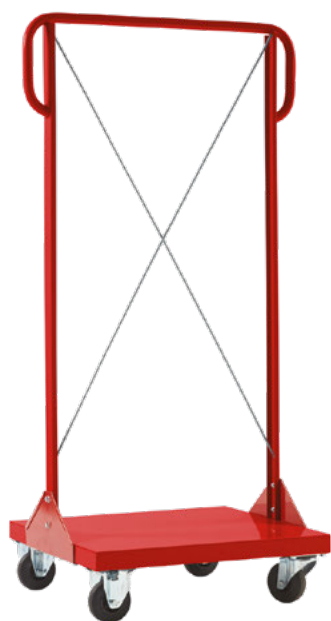

CBA



CBA-20-AA

➤ Cajas de plástico tipo cajón basculante, ver pág. 026.

➤ Estructuras para cajas de plástico tipo cajón basculante, ver pág. 119.

## CARROS METÁLICOS MULTIUSOS PARA CAJONES BASCULANTES BASBOX

RAL 3001

Referencia	Medidas ext. (L x A x H mm)	Capacidad carga (Kg)	Composición
<b>CBA</b>	660 x 550 x 1450 (altura útil: 1280)	200	
<b>CBA-20-AA</b>			1CBA, 2 BA-3, 2 BA-4, 4 BA-5, 6 BA-6 y 2 BA-9

Equipado con 4 ruedas (2 móviles y 2 fijas) de Ø 100 mm

CARROS



RB-99



10 cajas EU-4312L ó  
10 cajas EU-4317L (\*)



5 cajas EU-6412L ó  
5 cajas EU-6417L (\*)



20 cajas R-4105

## CARROS METÁLICOS CON BANDEJAS INCLINADAS PARA CAJAS EUROBOX Y REGALBOX

RAL 3001

Referencia	Medidas ext. (L x A x H mm)	Medidas ext. bandeja (L x A x H mm)	Medidas int. bandeja (L x A x H mm)	Posición bandejas
<b>RB-99</b>	800 x 420 x 1355	645 x 420 x 30	610 x 370 x 28	1 base fija y 4 inclinables (en 3 posiciones. Inclinación máx.: 20°)

\* Equipados con 4 ruedas zincadas móviles de Ø 100 mm.

\* Cajas no incluidas.

➤ Cajas de plástico Norma Europa, desde pág. 012.

➤ Cajas de plástico tipo cajón, ver pág. 033.



Los carros metálicos para cajas con apertura frontal son una herramienta indispensable en áreas de montaje y preparación de pedidos. Son pequeños almacenes móviles de recambios, muy útiles en las cadenas de montaje, ya que ahorran desplazamientos y optimizan el tiempo de trabajo. Los carros ROLLIBOX están equipados con soportes fijos para cajas serie PLASTIBOX, que se colocan en la estructura por encaje, sin necesidad de tornillos.

El modelo ROLLIBOX para cajas más grandes está equipado con bandejas que garantizan una mayor estabilidad y un desplazamiento seguro.



- 4 ruedas de Ø 100 mm (2 fijas y 2 móviles) de goma maciza negra. Capacidad de carga: 100 Kg.
- Equipados con 2 tiradores laterales para un fácil manejo.

Cajas de plástico con apertura frontal, desde pág. 008.



modelo K-200/5



modelo K-200/4

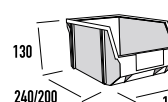

modelo K-200/3

RB-345



RB-3

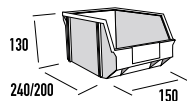

modelo K-200/3

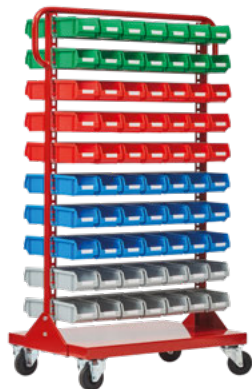

RB-4



modelo K-200/4



RB-34

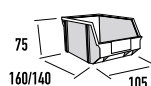

modelo K-200/4



RB-B300

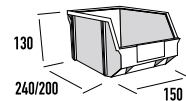

modelo K-200/3

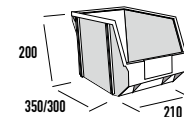

modelo K-300/2H

## CARROS METÁLICOS MULTIUSOS PARA CAJAS PLASTIBOX MODELO ROLLIBOX

RAL 3001

Referencia	Medidas (L x A x H mm)	Capacidad
RB-345	785 x 540 x 1400	6 soportes GR-5/7, 42 cajas K-200/5
		8 soportes GR-4/7, 56 cajas K-200/4
		6 soportes GR-3, 30 cajas K-200/3
		14 soportes GR-3, 70 cajas ref. K-200/3
RB-3		20 soportes GR-4/7, 140 cajas ref. K-200/4
RB-4		12 soportes GR-4/7, 84 cajas K-200/4
RB-34		6 soportes GR-3, 30 cajas K-200/3
RB-B300	785 x 540 x 1400 Medidas bandeja (L x A mm) ext. 770 x 320 int. 765 x 315	10 bandejas, 30 cajas K-300/2H



RCP-0807



RCP-0807/3



RCP-0807/4

## ROLL-CONTAINER CON BASE PLÁSTICA



Referencia	Medidas ext. (L x A x H mm)	Altura útil (mm)	Tipo de rueda	Peso (Kg)	Carga (Kg)
<b>RCP-0807</b>	810 x 720 x 1600	1440	4 ruedas Ø 106 mm (2 móviles y 2 fijas)	22,50	300
<b>RCP-0807/3</b>				28,50	
<b>RCP-0807/4</b>				37,00	

Malla de (L) 106 x (H) 405 mm  
 Acabado galvanizado electrolítico.  
 Base plástica (HDPE) con tratamiento ANTI-UV

## ACCESORIOS

Referencia	Descripción
<b>BRCP-0807</b>	Bandeja para <b>RCP-0807</b> , <b>RCP-0807/3</b> y <b>RCP-0807/4</b>
<b>RC-CINCHA/100</b>	Tensor textil con 2 ganchos.



RCP-0807/4 + 2 BRCP-0807



RC-CINCHA/100



\* NO INCLUYE CORREAS.  
\* SE ACONSEJA UTILIZACIÓN DE TRASERA RÍGIDA RC-0807



RC-1208/3



RC-1208/4



RCS-0807



RCS-1208

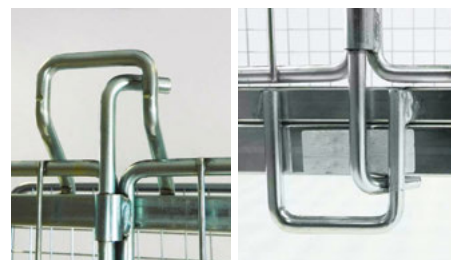

SERIE RCS: DETALLE CIERRE SEGURIDAD SUPERIOR E INFERIOR



SERIE RCS: DETALLE CIERRE DE SEGURIDAD CENTRAL

CARROS

## ROLL-CONTAINER MULTIUSO

Referencia	Medidas ext. (L x A x H mm)	Altura útil (mm)	Tipo de rueda	Peso (Kg)	Carga (Kg)
RC-0807	805 x 715 x 1800	1650	4 ruedas Ø 106 mm (2 móviles y 2 fijas)	21,00	600
RC-0807/3				26,00	
RC-0807/4				33,00	
RC-1208	1200 x 805 x 1800			25,50	
RC-1208/3				33,50	
RC-1208/4				43,00	

\* Malla de (L) 110 x (H) 330 mm con 2 placas de (L) 110 x (H) 125 mm.  
\* Acabado galvanizado electrolítico..

## ACCESORIOS

Referencia	Descripción
BRC-0807 (*)	Bandeja para RC-0807 y RCS-0807
BRC-1208 (*)	Bandeja para RC-1208 y RCS-1208
RC-CINCHA/150	Tensor textil con 2 ganchos. Capacidad carga: 80 Kg (BRC-0807) / 50 Kg (BRC-0807)

## ROLL-CONTAINER CON PUERTA DE SEGURIDAD

Referencia	Medidas ext. (L x A x H mm)	Altura útil (mm)	Tipo de rueda	Peso (Kg)	Carga (Kg)
RCS-0807	805 x 715	1800 / 1640	4 ruedas Ø 106 mm (2 móviles y 2 fijas)	45,00	500
RCS-1208	1200 x 800			61,00	

\* Malla de (L) 50 x (H) 50 mm.  
\* Acabado cincado electrolítico.

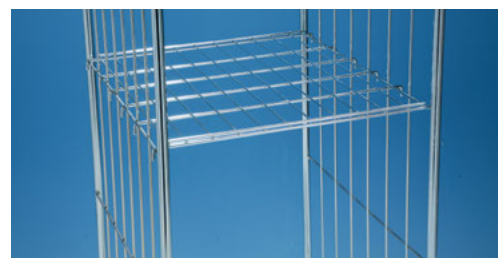

BRC-0807



BRC-1208

# LIMPIEZA Y LAVANDERÍA

Los carros de limpieza están pensados para facilitar el traslado interno de los diferentes utensilios necesarios para la limpieza diaria. Todos los carros están equipados con 4 ruedas móviles macizas.



CA-560



CA-30

CARROS



CA-570/2B



CA-45



CA-195

CA-378

## CARROS METÁLICOS MULTIUSOS PARA LIMPIEZA Y LAVANDERÍA (USO PROFESIONAL)

RAL 7035 INOX

Referencia	Medidas ext. (L x A x H mm)	Tipo de ruedas	Tipo de chasis	Equipamiento	
CA-560	1080 x 700 x 1080	4 ruedas de Ø 125 mm	Acero inox.	3 bandejas de polipropileno, 1 bolsa plastificada, asa telescópica, 4 cubos de 6 L, 2 cubos de 25 L y 1 prensa para escurrir.	
CA-30	1190 x 510 x 1040		Cromado	3 bandejas de polipropileno, 2 bolsas plastificadas de 77 L (c.u.) y asa telescópica.	
CA-570/2B	780 x 510 x 1130	4 ruedas de Ø 75 mm	Acero inox.	3 bandejas de polipropileno, 1 bolsa plastificada y asa telescópica.	
CA-45	440 x 290 x 970		Acero inox.	3 bandejas de polipropileno.	
CA-195	750 x 560 x 920		gris RAL 7035		1 bolsa plastificada de 195 litros.
CA-378	980 x 620 x 1090				1 bolsa plastificada de 378 litros.

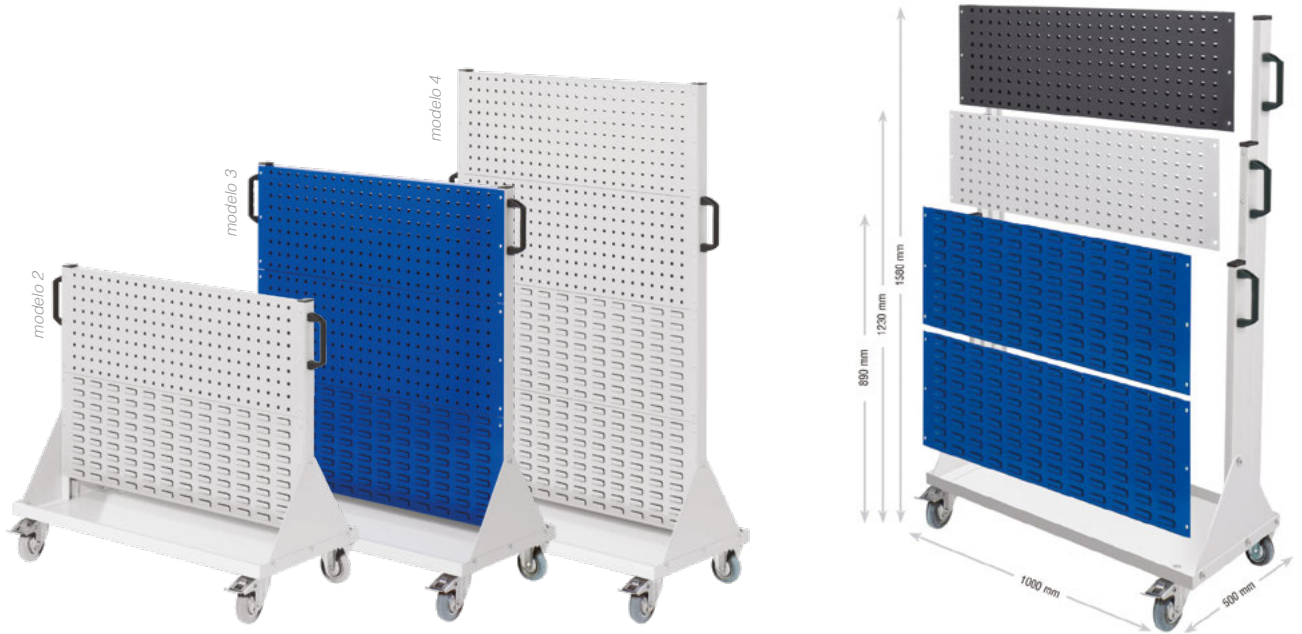

Múltiples accesorios para paneles, desde pág. 159.



modelo 2  
CPK-70201016



modelo 3  
CPK-70212416  
\* no incluye accesorios

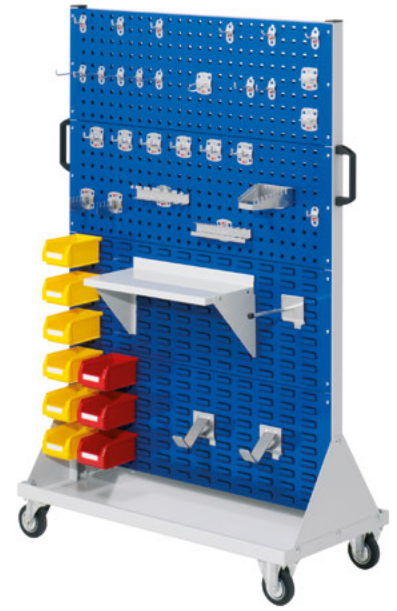

modelo 4  
CPK-70223916  
\* no incluye accesorios

CARROS

## CARROS METÁLICOS MULTIUSOS CON PANELES PARA HERRAMIENTAS

RAL 5010 RAL 7035

Modelo	CARRO MODELO 2		CARRO MODELO 3			CARRO MODELO 4			
Medidas ext.	(L) 1000 x (A) 500 x (H) 890 mm		(L) 1000 x (A) 500 mm x (H) 1230 mm			(L) 1000 x (A) 500 mm x (H) 1580 mm			
Ref. sin panel	CPK-70200013		CPK-70210013			CPK-70220013			
Paneles perf./pest.	4/0	2/2	6/0	2/4	4/2	8/0	6/2	2/6	4/4
Azul RAL 5010	CPK-70200816	CPK-70201016	CPK-70211916	CPK-70212416	CPK-70212216	CPK-70223416	CPK-70223716	CPK-70224116	CPK-70223916
Gris RAL 7035	CPK-70200813	CPK-70201013	CPK-70211913	CPK-70212413	CPK-70212213	CPK-70223413	CPK-70223713	CPK-70224113	CPK-70223913

Versión estándar con 2 ruedas móviles con freno y 2 fijas.

## PANELES ADICIONALES (L)1000 x (H)343 mm

RAL 5010 RAL 7035

Referencia	Tipo	Color
PF-70650021	Perforados	Azul RAL 5010
PF-70650013		Gris RAL 7035
PP-70660021	Pestañas	Azul RAL 5010
PP-70660013		Gris RAL 7035

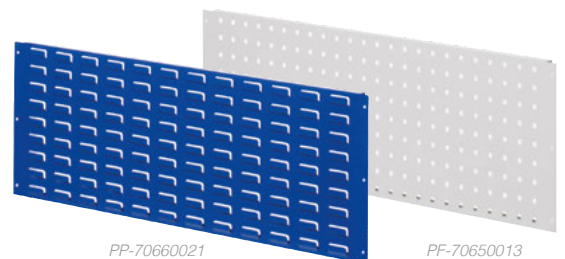

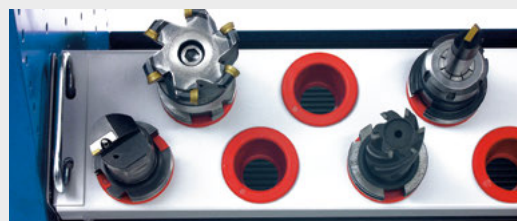
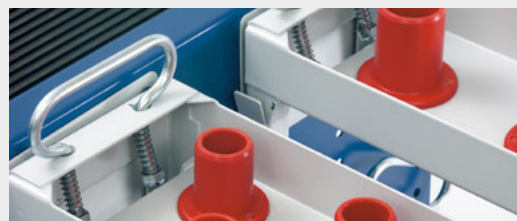

## CARROS PARA HERRAMIENTAS DE CONTROL NUMÉRICO

Referencia	Medidas ext. (L x A x H mm)	Composición	Capacidad para
CCN-2390-1	740 x 510 x 905	1 Ménsula lateral con goma estriada negra.	40 conos SK40
CCN-2390-2		4 Bandejas portaherramientas extraíbles con asas.	16 conos SK50
CCN-2390-3		* No incluye portaplanos ni estante.	32 conos HSK63



Acabado con pintura en polvo, según carta de colores.

## ACCESORIOS

Descripción del artículo	
<b>Carro de transporte</b>	Laterales con perforaciones verticales cada 25 mm, posibilitando la colocación de hasta 3 bandejas portaconos en el mismo nivel. Equipado con 1 tirador lateral, 2 ruedas fijas y 2 ruedas móviles con freno, de Ø 125 mm.
<b>Ménsula</b>	Con reborde trilateral y goma estriada negra. Se atornilla en el lateral del carro.
<b>Estante</b>	Con reborde cuadrilateral y goma estriada. Se atornilla a la estructura.
<b>Soporte para bandejas con asas</b>	Sirven para colocar las bandejas en los carros C.N., horizontalmente o con una inclinación de 20°.
<b>Bandeja portaherramientas</b>	Estructura metálica en chapa de acero de alta calidad, acabado pintura en polvo gris claro RAL 7035. Las bandejas incluyen los portaconos en ABS rojos y se colocan en el carro mediante los soporte para bandejas correspondientes.
<b>Portaplanos</b>	En chapa de acero gris RAL 7035. Sirve para contener planos o documentos medida DIN A4. Se coloca en un lateral del carro mediante cinta adhesiva de doble cara.



CARRO DE TRANSPORTE

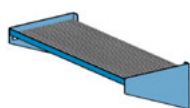

MÉNSULA

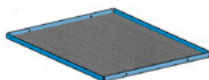

ESTANTE

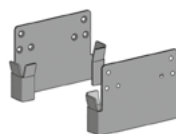

SOPORTE PARA BANDEJAS CON ASAS



BANDEJA PORTAHERRAMIENTAS

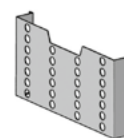

PORTAPLANOS

# CON ESTANTES Y CAJONES



Los carros metálicos para herramientas mixtos están fabricados en chapa de acero de alta calidad, con estructura soldada y disponibles en dos versiones:

- 1) Sólo con estantes
- 2) Con estante base y armazón para cajones.

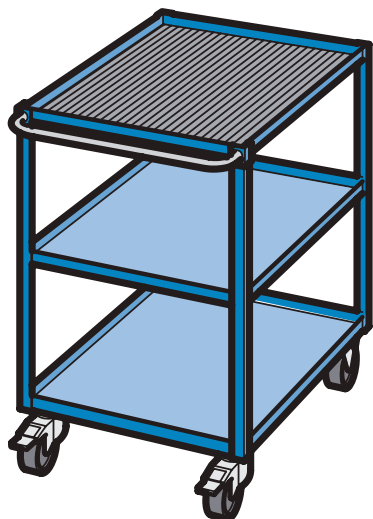

CAE-273681

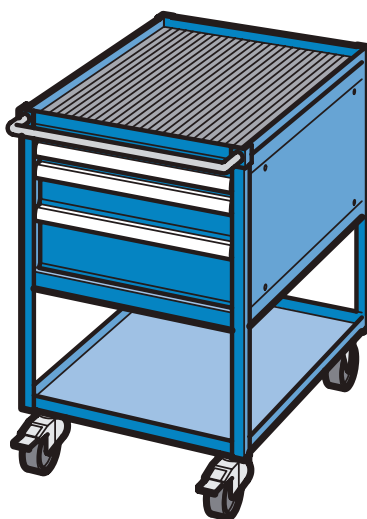

CAC-273603

\* los carros con cajones irán equipados obligatoriamente con retén de seguridad antivuelco

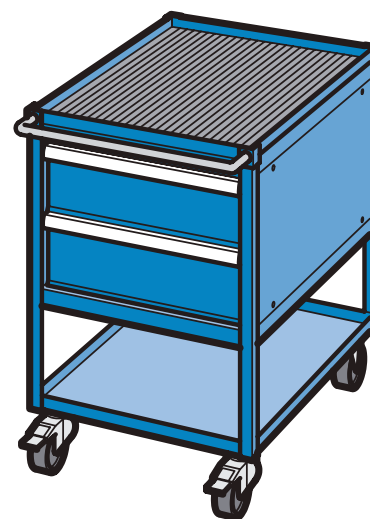

CAE-273602

\* los carros con cajones irán equipados obligatoriamente con retén de seguridad antivuelco

## CARROS METÁLICOS PARA HERRAMIENTAS CON ESTANTES Y CAJONES

Referencia	Descripción	Composición
CAE-273681		1 estante con reborde cuadrilateral y goma negra estriada 1 estante intermedio 1 estante base.
CAE-273603	Equipados con 4 ruedas de Ø 100 mm. (2 móviles y 2 fijas con freno) y 1 tirador.  Medidas ext. (L x A x H mm): 733 x 573 x 760	1 estante con reborde cuadrilateral y goma negra estriada 1 cajón de (H) 50 mm. 1 cajón de (H) 100 mm. 1 cajón de (H) 150 mm. 1 estante base.
CAE-273602	Largo con tirador: 818 mm	1 estante con reborde cuadrilateral y goma negra estriada. 2 cajones de (H) 100 mm. 1 estante base.



Acabado con pintura en polvo, según carta de colores.

## ACCESORIOS

Descripción del artículo	
<b>Armazón</b>	Sistema de cierre centralizado con bloqueo antivuelco (evita la apertura de cajones cuando uno está abierto).
<b>Reborde metálico cuadrilateral</b>	Estructura metálica en chapa de acero con reborde cuadrilateral y goma estriada.
<b>Cajones</b>	Los cajones con diferentes alturas de frontal pueden combinarse en cada armazón y son de extracción total al 100%. Capacidad de carga: 75 Kg (tipo TL) y 200 Kg (tipo TP) siempre repartida uniformemente.
<b>Estante</b>	Con reborde cuadrilateral y goma estriada. Se atornilla a la estructura.
<b>Tiradores metálicos</b>	Par de tiradores para el desplazamiento del carro equipado con ruedas
<b>Ruedas fijas y móviles</b>	Para un fácil desplazamiento del carro. Conjunto de 2 ruedas móviles y 2 ruedas fijas de Ø 100 mm (H) 135 mm. Recambios de goma disponibles.
<b>Retén</b>	Dispositivo de seguridad con bloqueo de apertura del cajón. Obligatorio en las composiciones de carros móviles.

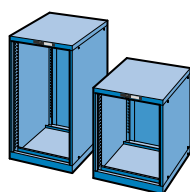

ARMAZÓN

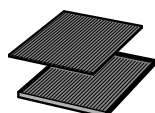

REBORDE METÁLICO CUADRILATERAL

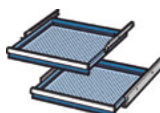

CAJONES

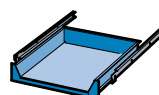

ESTANTE



TIRADORES



RUEDAS

# CESTAS PLÁSTICAS Y CARROS METÁLICOS



## SHOPCART



Referencia	Medidas ext. (L x A x H mm)	Volumen (L)	Material	Color
<b>SHC-60</b>	410 x 390 x 865	60	Polipropileno	Azul, negro, rojo y verde



SHC-60

SH-9412L

## SHOPBOX



Referencia	Medidas ext. (L x A x H mm)	Medidas int. (L x A x H mm)	Volumen (L)	Material	Color
<b>SH-9412L</b> (fondo liso)	450 x 280 x 200	420x260x190	20	Poliétileno	Rojo (cesta) Negro (asas)
<b>SH-9412R</b> (fondo rejado)					

Para otros colores, consultar.



## BOLSAS PARA CARRO DE SUPERMERCADO 60L



Referencia	Medidas ext. (L x A x H mm)	Embalaje (L x A x H mm)	Peso (Kg)	Carga (Kg)	Color	Material
<b>SHB-COOL NE</b>	540 x 330 x 390	350 x 100 x 100	0,335	12	Negro	Poliéster
<b>SHB-COOL RO</b>					Rojo	

\* con compartimento isotérmico.  
\* incluye moneda para carro.

Referencia	Medidas ext. (L x A x H mm)	Embalaje (L x A x H mm)	Peso (Kg)	Carga (Kg)	Color	Material
<b>SHB-ALU NE</b>	540 x 330 x 390	350 x 65 x 65	0,20	12	Negro	Poliéster Aluminio

\* incluye moneda para carro.

Para otros colores, consultar.



SHB-COOL NE



SHB-COOL RO



SHB-ALU NE



## CARRO DE SUPERMERCADO

Referencia	Medidas ext. (L x A x H mm)	Volumen (L)	Material
<b>CASSP12003</b>	860 x 553 x 1017	120	Chapa cincada
<b>CASSP18003</b>	965 x 610 x 1036	180	

\* equipados con 4 ruedas móviles Ø 125 mm.  
\* recubrimiento protector de poliéster transparente de 40-60 micras.  
\* no incluye porta-bebés.



CASSP12003



Los carros plásticos con guías para cajas Eurobox son una herramienta útil y eficaz para el almacenaje y trasiego de todo tipo de materiales. Se han convertido en un pequeño almacén móvil, indispensable en muchas áreas de trabajo. Gracias a su estructura modular permiten infinitas combinaciones en función de la caja que mejor se adapte a las necesidades individuales.

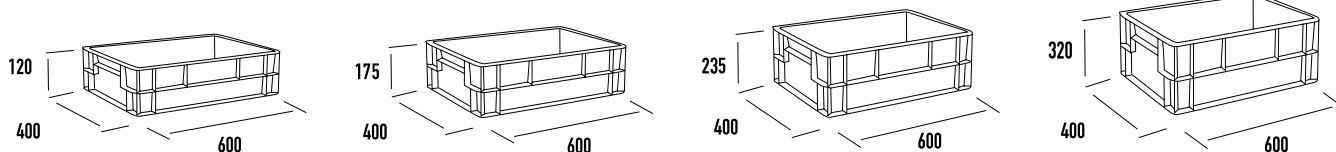

RC-6412  
\* cajas no incluidas



RC-6417  
\* cajas no incluidas



RC-6423  
\* cajas no incluidas



RC-6432  
\* cajas no incluidas

CARROS

Combinaciones y otras medidas disponibles, consúltenos.

Suministro del carro plegado.

Rueda zincada Ø 125 mm.  
Opcional: rueda de nylon de Ø 125 mm.

Perfil "L" para el guiado de cajas.

Aptos para uso alimentario.

Cajas de plástico Norma Europa, ver pág. 014.

## CARROS DE PLÁSTICO RC PARA CAJAS NORMA EUROPA EUROBOX

Referencia	Medidas exteriores (L x A x H mm)	Carga (Kg)	Capacidad
RC-6412	650 x 540 x 1815	500	10 x EU-6412L
RC-6417	650 x 540 x 1750		7 x EU-6417L
RC-6423	650 x 540 x 1895		6 x EU-6423L
RC-6432	650 x 540 x 1700		4 x EU-6432L

\* Equipados con 4 ruedas zincadas móviles de Ø 125 mm (2 con freno)  
\* Solicite información para otras medidas  
\* Cajas no incluidas

# MULTIUSOS

AL

Las carretillas de aluminio EXPRESSO están diseñadas y pensadas para facilitar el transporte manual de cualquier mercancía. Nuestras carretillas garantizan: una calidad inmejorable y duradera, precisión hasta en el último detalle, fabricación con materiales de alta calidad y un plus en ergonomía, seguridad y productividad.

Travesía de unión curva reforzada con fibra de vidrio. Aportan gran seguridad gracias a su unión a la estructura de aleación especial.

La travesía superior sirve de mango durante su utilización en escaleras.



El sistema original por despiece, permite individualizar cualquier carretilla mediante la combinación de sus componentes.



Estructura de tubo elíptico de aluminio reforzado, para una mayor estabilidad y capacidad de carga, reforzado en los puntos de mayor carga, 50% más ligero que el acero.



Mango ergonómico EXPRESSO en forma de oreja con protector, facilitando a cualquier usuario un fácil manejo.



Patines deslizantes con indicador de desgaste en plástico, protegen los patines de aluminio y sirven de ayuda para subir escaleras.

Pueden cambiarse de forma rápida gracias a su fijación con grapas.



Eje de 25 mm con gran capacidad de carga, su forma curvada facilita la inclinación de la carretilla, incluso con cargas muy pesada.



CARRETILLAS Y BASES



CA-205121  
MULTIUSO ESTÁNDAR



CA-24381121  
MULTIUSO ESTÁNDAR



CA-28581525  
MULTIUSO ESTÁNDAR



Accesorios Expresso, ver pág. 060.

## CARRETILLAS DE ALUMINIO EXPRESSO MODELO MULTIUSOS

Referencia	Altura total (mm)	Eje / Ancho (mm)	Dim. pala (L x A mm)	Tipo de rueda	Peso (Kg)	Carga (Kg)
CA-205121	1500	440 / 560	245 x 220	RUE-21	10,50	300
CA-24381121	1300	440 / 500			11,70	
CA-28581525	1500	440 / 560	305 x 300	RUE-25	13,40	

# TRANSPORTE DE BEBIDAS



CA-24381525  
TRANSPORTE DE BEBIDAS



CA-8011025150  
TRANSPORTE DE BEBIDAS



CA-221221  
TRANSPORTE DE BEBIDAS



CA-24321221  
+ ACCESORIO 1046  
PARA TRANSPORTE DE BIDONES



CA-201525  
+ ACCESORIO 1229  
PARA TRANSPORTE DE BEBIDAS



CA-84381824  
TRANSPORTE DE BEBIDAS



Accesorios Expresso,  
ver pág. 060.

## CARRETILLAS DE ALUMINIO EXPRESSO PARA TRANSPORTE DE BEBIDAS

Referencia	Altura total (mm)	Eje / Ancho (mm)	Dimensiones pala (L x A mm)	Tipo de rueda	Peso (Kg)	Carga (Kg)
CA-24381525	1300	440 / 500	305 x 300	RUE-25	13,00	300
CA-8011025150	1500	510 / 585	430 x 230		15,00	150
CA-221221	1300	440 / 560	190 x 180	RUE-21	11,20	200
CA-24321221 + 1046		440 / 500			12,80	
CA-201525 + 1229		440 / 560	305 x 300	RUE-25	21,50	300 / 30 <sup>(*)</sup>
CA-84381824		510 / 575	500 x 200	RUE-24	14,00	300

(\*) Accesorio porta-bidones con 30 Kg de capacidad de carga máxima.

CARRETILLAS Y BASES



CA-82327142  
PAQUETERÍA Y SERVICIOS



CA-201121  
PAQUETERÍA Y SERVICIOS



CA-24381521  
PAQUETERÍA Y SERVICIOS



CA-851276115504  
PAQUETERÍA Y SERVICIOS



CA-21182121  
PAQUETERÍA Y SERVICIOS



CA-88327042G  
PAQUETERÍA Y SERVICIOS



➤ Accesorios Expresso, ver pág. 060.

## CARRETILLAS DE ALUMINIO EXPRESSO PARA PAQUETERÍA Y SERVICIOS

Referencia	Altura total (mm)	Eje / Ancho (mm)	Dimensiones pala (L x A mm)	Tipo de rueda	Peso (Kg)	Carga (Kg)
CA-82327142	1300	475 / 475	425 x 280	RUE-42	10,60	150
CA-201121		440 / 560	245 x 220	RUE-21	10,10	300
CA-24381521		440 / 500	305 x 300		12,40	
CA-851276115504	1230	540 / 670	430 x 230	-	9,70	125
CA-21182121	1300	440 / 460	245 x 220	RUE-21	9,00	200
CA-88327042G	1100	475 / 475	425 x 280	RUE-42	10,60	150



CA-82282021  
ARTÍCULOS VOLUMINOSOS



CA-83182021  
ARTÍCULOS VOLUMINOSOS



CA-63163621  
ARTÍCULOS VOLUMINOSOS



CA-54381025  
TRANSPORTE DE NEUMÁTICOS



CA-24381121  
+ ACCESORIO 1144  
PARA TRANSPORTE DE SILLAS



CA-805996  
ELÉCTRICA PARA ESCALERAS

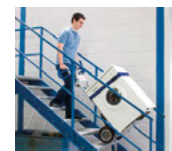

➤ Accesorios Expresso,  
ver pág. 060.

CARRETILLAS Y BASES

## CARRETILLAS DE ALUMINIO EXPRESSO PARA ARTÍCULOS VOLUMINOSOS

Referencia	Altura total (mm)	Eje / Ancho (mm)	Dimensiones pala (L x A mm)	Tipo de rueda	Peso (Kg)	Carga (Kg)
CA-82282021	1200	510 / 585	540 x 230 (tubular) 340 x 180 (plana)	RUE-21	16,00	150 (tubular) 300 (plana)
CA-83182021	1130	510 / 575			9,00	
CA-63163621	1120	600 / 665	510 x 120		14,50	300
CA-54381025	1300	510 / 530	-	RUE-25	20,70	200
CA-24381121 + 1144	1300	440 / 500	245 X 220	RUE-21	13,70	300
CA-805996	1500	460 / 510	235 x 180	-	31,20	140

# PLEGABLES

AL



CA-26185121  
PLEGABLE



CA-27185121  
PLEGABLE



CA-25129145  
PLEGABLE



CARRETILLAS Y BASES



CA-25127645  
PLEGABLE



CA-553625  
PARA OBJETOS VOLUMINOSOS  
(CONVERTIBLE EN CARRO)



>> Accesorios Expresso,  
ver pág. 060.

## CARRETILLAS DE ALUMINIO EXPRESSO PLEGABLES

Referencia	Altura total (mm)	Eje / Ancho (mm)	Dimensiones pala (L x A)	Tipo de rueda	Peso (Kg)	Carga (Kg)
CA-26185121 (plegable)	1100 730 (plegada)	440 / 460	245 x 220	RUE-21	11,90	150
CA-27185121 (plegable)		405 / 405		RUE-45	12,80	
CA-25129145 (plegable)			425 x 220	RUE-25	8,80	100
CA-25127645 (plegable)	1350 1030 (plegada)	440 / 540	340 x 180 (superficie de carga: 900 x 280)	RUE-25	7,00	100
CA-553625 (objetos voluminosos)			RUE-25	16,30	300	



CA-271121GK  
PRODUCTOS REFRIGERADOS



CA-22127742  
PRODUCTOS REFRIGERADOS



CA-330121  
TRANSPORTE DE BIDONES



Todas las carretillas EXPRESSO pueden equiparse con panel personalizable con el logo de su empresa. No dude en consultarnos para más información.

➔ Accesorios Expresso, ver pág. 060.

## CARRETILLAS DE ALUMINIO EXPRESSO PARA REFRIGERADOS Y BIDONES

Referencia	Altura total (mm)	Eje / Ancho (mm)	Dimensiones pala (L x A mm)	Tipo de rueda	Peso (Kg)	Carga (Kg)
CA-271121GK	1300	440 / 460	245 x 220	RUE-21	9,20	200
CA-22127742	1100	405 / 410	400 x 350	RUE-42	11,00	100
CA-330121	1530	- / 760	-	RUE-21	17,00	450

# ACCESORIOS CARRETILLAS

## ASAS



**ACC-3013524**

Sencillo, para un agarre seguro de la carretilla y sin uso de adhesivos ni tornillos.



**ACC-1071**

Sencillo con protecciones laterales para las manos.



**ACC-1011873**

Asa ergonómica con varias opciones de agarre.



**ACC-1011893**

Asa ergonómica con varias opciones de agarre y protecciones laterales.



CARRETILLAS Y BASES

## RUEDAS



**RUE-21**

Rueda neumática.  
Carga: 250 Kg.  
Diámetro: 260 mm



**RUE-23**

Rueda neumática (no deja huella).  
Carga: 250 Kg.  
Diámetro: 260 mm



**RUE-24**

Rueda neumática.  
Carga: 300 Kg.  
Diámetro: 260 mm



**RUE-25**

Rueda en poliuretano impinchable.  
Carga: 200 Kg.  
Diámetro: 260 mm



**RUE-42**

Rueda de goma Exlan.  
Carga: 170 Kg.  
Diámetro: 200 mm



**RUE-45**

Rueda de goma Exlan de banda lisa.  
Carga: 125 Kg.  
Diámetro: 200 mm

## PALAS



**PALA-5**

Pala metálica lisa.  
(A) 300 x (F) 305 mm.



**PALA-8**

Pala metálica lisa.  
(A) 350 x (F) 400 mm.



**PALA-10**

Pala metálica lisa.  
(A) 430 x (F) 230 mm.



**PALA-R2**

Pala metálica tubular.  
(A) 280 x (F) 425 mm.



**PALA-R21**

Pala metálica tubular.  
(A) 280 x (F) 600 mm.

# BASES CON RUEDAS

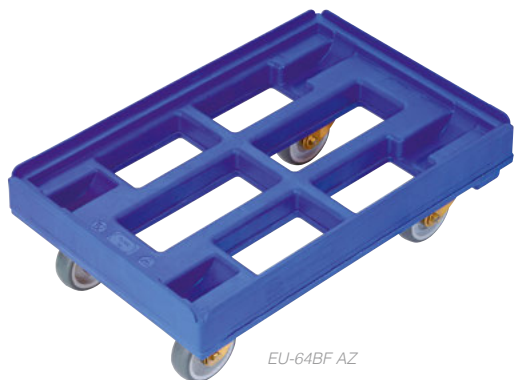

EU-64BF AZ



EU-64BF RO



EU-64B

EU-64B C/T



EU-86B

EU-86B C/T

CARRETILLAS Y BASES

➔ Para información de cajas Norma Europa EUROBOX de 600 x 400, desde pág. 014.

➔ Para información de cajas Norma Europa EUROBOX de 800 x 600, ver pág. 016.

ⓘ Para otras medidas, solicitar información.

## BASES PLÁSTICAS / BASES METÁLICAS

Descripción del artículo	Medidas	Referencia
<b>Bases plásticas</b> Base de plástico fabricada en polietileno (PE) para cajas 600 x 400 mm. Equipada con 4 ruedas móviles de Ø 100 mm. Capacidad de carga: 300 Kg repartidos uniformemente. Colores: azul y rojo. Aptas para alimentación.	(L x A x H) 610 x 410 x 200 mm	EU-64BF AZ (en color azul)
		EU-64BF RO (en color rojo)
<b>Bases metálicas</b> Base de aluminio con esquinas en nylon reforzadas con fibra de vidrio. Equipada con 4 ruedas móviles de Ø 100 mm. Capacidad de carga: 250 Kg repartidos uniformemente. Colores: aluminio y esquinas en color rojo.	(L x A) 600 x 400	(H) 156 mm (sin tirador) EU-64B
		(H) 925 mm (con tirador) EU-64B C/T
	(L x A) 800 x 600	(H) 156 mm (sin tirador) EU-86B
		(H) 925 mm (con tirador) EU-86B C/T

# ¿QUÉ TIPO DE ARMARIO NECESITO?

Es importante escoger el tipo de armario de seguridad idóneo pensando en las propiedades de las sustancias que va a almacenar para garantizar una resistencia óptima. Conviene basarse en el riesgo más alto que presente la sustancia (o sustancias) a almacenar. Es por ello que hemos decidido adjuntar esta pequeña guía ofreciendo indicaciones útiles en un proceso paso a paso en función de las sustancias más comunes a almacenar en nuestros armarios.



## SUSTANCIAS INFLAMABLES

Armarios de seguridad especialmente diseñados para el almacenamiento de sustancias inflamables sin restricciones en área de trabajo y con resistencia al fuego siguiendo la norma EN 14470-1

### ALMACENAMIENTO CONJUNTO SUSTANCIAS INFLAMABLES

Armarios de seguridad con resistencia al fuego según la norma EN 14470-1



desde **PÁG. 063**



### ALMACENAMIENTO CONJUNTO SUSTANCIAS PELIGROSAS PARA EL MEDIO AMBIENTE

Armarios para productos químicos con cofre resistente al fuego según la norma EN 14470-1



ver **PÁG. 071**



### ALMACENAMIENTO CONJUNTO SUSTANCIAS TÓXICAS / CORROSIVAS

Armarios de seguridad con resistencia al fuego según la norma EN 14470-1



ver **PÁG. 074**



## SUSTANCIAS TÓXICAS

El almacenamiento conjunto de productos químicos debe cumplir la premisa principal de que los productos químicos peligrosos sólo pueden ser almacenados conjuntamente sin restricción si se justifica que esto no supone ningún incremento de riesgo.

Los armarios de seguridad permiten separar / independizar sustancias incompatibles entre sí.



### ALMACENAMIENTO CONJUNTO SUSTANCIAS PELIGROSAS PARA EL MEDIO AMBIENTE

Armarios de seguridad para almacenaje en interior de productos químicos no inflamables.

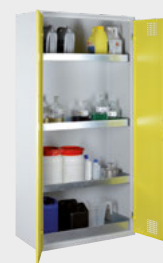

desde **PÁG. 070**



## FITOSANITARIOS

### ALMACENAMIENTO DE PRODUCTOS FITOSANITARIOS

Armarios metálicos y plásticos



ver **PÁG. 073**



## ÁCIDOS Y BASES

### ALMACENAMIENTO DE ÁCIDOS Y BASES

Armarios de seguridad con separación horizontal y compartimentos independientes



ver **PÁG. 075**



Si lo desea, no dude en solicitar asesoramiento sobre almacenamiento de sustancias peligrosas en armarios de seguridad.

# PARA PRODUCTOS INFLAMABLES



B80-2000-D



B80-2521-G



Armarios homologados según normativa europea **EN 14470-1 (Tipo 90)** para almacenaje en interior de edificios y lugares de trabajo.



Solicite información de equipos para ventilación forzada. Apto para todos los modelos.  
Ref. **B80-2839-A**



B80-2102-G



B80-2701-B

## ARMARIOS IGNÍFUGOS DE TIPO 90' CON ESTANTES FIJOS REGULABLES

RAL 7035 RAL 1007

Tipo de armario	Tipo 600	Tipo 900	Tipo 1200	Tipo 1400 (gran capacidad)
Medidas ext.: A x F x H (mm)	595 x 598 x 1935	900 x 598 x 1935	1190 x 598 x 1935	1400 x 598 x 1935
Medidas int.: A x F x H (mm)	492 x 430 x 1700	797 x 430 x 1700	1087 x 430 x 1700	1297 x 430 x 1700
Puertas	1 (derecha)	2	2	2
Capacidad cubeta base (L)	22	29	33	34
Peso (Kg)	306	395	505	615
Puertas RAL 7035	<b>B80-2000-D</b>	<b>B80-2519-B</b>	<b>B80-2002-D</b>	<b>B80-2701-B</b>
Puertas RAL 1007	<b>B80-2100-G</b>	<b>B80-2521-G</b>	<b>B80-2102-G</b>	<b>B80-2703-G</b>

Incluye 3 estantes (regulables cada 64 mm) y 1 tapa perforada para usar como estante.

## ACCESORIOS

Tipo de armario	Ancho 600	Ancho 900	Ancho 1200	Ancho 1400
Estante adicional en acero	<b>B80-2050-D</b>	<b>B80-2523-B</b>	<b>B80-2052-D</b>	<b>B80-2705-B</b>
Recubrimiento en PE para cubeto	<b>B80-2060-D</b>	<b>B80-2525-B</b>	<b>B80-2062-D</b>	<b>B80-2707-B</b>
Recubrimiento en PE para estante	<b>B80-2070-D</b>	<b>B80-2526-B</b>	<b>B80-2072-D</b>	<b>B80-2708-B</b>

Cofre de seguridad	Medidas ext.: A x F x H (mm)	Puertas	Referencia
	1000 x 370 x 400	2	<b>B80-2518-B</b>
	436 x 370 x 447	1	<b>B80-2517-B</b>

Para el almacenaje de productos tóxicos o muy tóxicos en pequeñas cantidades dentro de los armarios de seguridad.

- Separación física de los líquidos inflamables
- Puerta(s) con cerradura bombín y 2 llaves
- Chapa de acero, con pintura en polvo RAL 7035 gris claro
- Incluye material para el montaje



ALMACENAJE DE PRODUCTOS PELIGROSOS

# PARA PRODUCTOS INFLAMABLES



B80-2570-B



B80-2588-B



Armarios homologados según normativa europea **EN 14470-1 (Tipo 90)** para almacenaje en interior de edificios y lugares de trabajo.



Solicite información de equipos para ventilación forzada. Apto para todos los modelos. Ref. **B80-2839-A**

## ARMARIOS IGNÍFUGOS DE TIPO 90' CON ESTANTES EXTRAIBLES

RAL 7035 RAL 1007

Equipamiento interior	6 estantes extraíbles	5 estantes extraíbles	4 estantes extraíbles	3 estantes extraíbles 1 cajón alto	4 estantes extraíbles 1 cajón alto
Medidas ext.: A x F x H (mm)	595 x 598 x 1935				
Medidas int.: A x F x H (mm)	492 x 430 x 1700				
Peso (Kg)	317	313	309	314	318
Puertas RAL 7035	<b>B80-2570-B</b>	<b>B80-2574-B</b>	<b>B80-2578-B</b>	<b>B80-2584-B</b>	<b>B80-2588-B</b>
Puertas RAL 1007	<b>B80-2572-G</b>	<b>B80-2576-G</b>	<b>B80-2580-G</b>	<b>B80-2586-G</b>	<b>B80-2590-G</b>

Patas regulables para nivelación.  
Puerta(s) con cerradura bombín y 2 llaves  
Capacidad de carga por estante: 30 Kg repartidos uniformemente.

### ACCESORIOS

Descripción del artículo	Material	Referencia
Tapa perforada adicional Tipo 600ES	Para estante extraíble	Chapa de acero <b>B80-2592-B</b>
	Para cajón de gran capacidad	Chapa de acero <b>B80-2594-B</b>
		Acero inoxidable <b>B80-2595-B</b>

ALMACENAJE DE PRODUCTOS PELIGROSOS



# PARA PRODUCTOS INFLAMABLES

ALMACENAJE DE PRODUCTOS PELIGROSOS



B80-2875-A



B80-2876-A



B80-2877-A



Armarios homologados según normativa europea **EN 14470-1 (Tipo 90)** para almacenaje en interior de edificios y lugares de trabajo.



Solicite información de equipos para ventilación forzada. Apto para todos los modelos. Ref. **B80-2839-A**

## ARMARIOS IGNÍFUGOS DE TIPO 90' PARA BIDONES DE 60 LITROS (ANCHO 900 mm, POSICIÓN HORIZONTAL)

RAL 7035 RAL 1007

Medidas ext.: A x F x H (mm)	900 x 900 x 1935			
Medidas int.: A x F x H (mm)	797 x 735 x 1580 <sup>(1)</sup>			
Puertas	2			
Capacidad bidón 60L	3	2	1	-
Estante rejilla	-	1	2	3
Peso (Kg)	530			
Capacidad de retención (L)	67			
Acabado	Cuerpo gris RAL 7035 / Puertas amarillo RAL 1007			
Referencia	<b>B80-2875-A</b>	<b>B80-2876-A</b>	<b>B80-2877-A</b>	<b>B80-2872-A</b>

Estantes galvanizados regulables en altura.  
Puertas con cerradura bombín y 2 llaves  
Almacenaje de hasta 3 bidones de 60 litros o recipientes pequeños sobre estantes de rejilla.  
Capacidad de carga por nivel: 200 Kg repartidos uniformemente.  
<sup>(1)</sup> Altura desde reborde superior del cubeto.

# PARA PRODUCTOS INFLAMABLES



B80-2854-A



B80-2855-A



B80-2856-A



Armarios homologados según normativa europea **EN 14470-1 (Tipo 90)** para almacenaje en interior de edificios y lugares de trabajo.



Solicite información de equipos para ventilación forzada. Apto para todos los modelos. Ref. **B80-2839-A**

## ARMARIOS IGNÍFUGOS DE TIPO 90' PARA BIDONES DE 60 LITROS (ANCHO 1500 mm, POSICIÓN HORIZONTAL)

RAL 7035 RAL 1007

Medidas ext.: A x F x H (mm)	1550 x 1025 x 2200		
Medidas int.: A x F x H (mm)	1450 x 870 x 1714 <sup>(1)</sup>		
Puertas	2		
Capacidad bidón 60L	9	6	3
Estante rejilla	-	1	2
Peso (Kg)	1040		
Capacidad de retención (L)	220		
Acabado	Cuerpo gris RAL 7035 / Puertas amarillo RAL 1007		
Referencia	<b>B80-2854-A</b>	<b>B80-2855-A</b>	<b>B80-2856-A</b>

Estantes galvanizados regulables en altura.  
Puertas con cerradura bombín y 2 llaves  
Almacenaje de hasta 3 bidones de 60 litros o recipientes pequeños sobre estantes de rejilla.  
Capacidad de carga por nivel: 200 Kg repartidos uniformemente.  
<sup>(1)</sup> Altura desde reborde superior del cubeto.

### ACCESORIOS

Descripción	Referencia
Estante rejilla adicional	<b>B80-2858-A</b>
Capacidad de carga: 75 Kg repartidos uniformemente.	

ALMACENAJE DE PRODUCTOS PELIGROSOS

# PARA PRODUCTOS INFLAMABLES



B80-2800-A + B80-2805-A (zócalo perforado)



B80-2806-A+ B80-2804-A (zócalo)



B80-2801-A + B80-2805-A (zócalo perforado)



B80-2807-A+ B80-2805-A (zócalo perforado)



Armarios homologados según normativa europea **EN 1470-1 (Tipo 90)** para almacenaje en interior de edificios y lugares de trabajo.



Solicite información de equipos para ventilación forzada. Apto para todos los modelos. Ref. **B80-2839-A**

## COFRES IGNÍFUGOS DE TIPO 90'

RAL 7035

Tipo de cofre	Tipo 600 FT	Tipo 600 SF	Tipo 1100 FT	Tipo 1100 SF
Medidas ext.: A x F x H (mm)	577 x 570 x 600		1100 x 570 x 600	
Medidas int.: A x F x H (mm)	485 x 432 x 514		1008 x 432 x 514	
Tipo de apertura	1 puerta batiente (dcha)	1 cajón extraíble	2 puertas batientes	1 cajón extraíble
Equipamiento interior	1 base cubeta recolectora 12L con tapa perforada		1 base cubeta recolectora 26L con tapa perforada	
Peso (Kg)	92	95	152	155
Referencia	<b>B80-2800-A</b>	<b>B80-2801-A</b>	<b>B80-2806-A</b>	<b>B80-2807-A</b>

Cuerpo y puertas en color gris RAL 7035.  
Puertas y cajón con cerradura bombín y 2 llaves.  
Capacidad de carga por estante: 30 Kg repartidos uniformemente.

## ACCESORIOS

Descripción del artículo	Referencia Tipo 600		Referencia Tipo 1100	
Estante-cubeto adicional	<b>B80-2802-A</b>	-	<b>B80-2810-A</b>	-
Zócalo 35 mm	<b>B80-2804-A</b>	<b>B80-2804-A</b>	<b>B80-2812-A</b>	<b>B80-2812-A</b>
Zócalo perforado 35 mm	<b>B80-2805-A</b>	<b>B80-2805-A</b>	<b>B80-2813-A</b>	<b>B80-2813-A</b>

# PARA PRODUCTOS INFLAMABLES



B80-2808-A  
+ B80-2802-A (estante) + B80-2813-A (zócalo perforado)



B80-2814-A  
+ B80-2816-A (estante) + B80-2819-A (zócalo perforado)



B80-2809-A + B80-2813-A (zócalo perforado)



B80-2815-A + B80-2819-A (zócalo perforado)



Armarios homologados según normativa europea **EN 14470-1 (Tipo 90)** para almacenaje en interior de edificios y lugares de trabajo.



Solicite información de equipos para ventilación forzada. Apto para todos los modelos.  
Ref. **B80-2839-A**

## COFRES IGNÍFUGOS DE TIPO 90'

RAL 7035

Tipo de cofre	Tipo 1100 FT SF	Tipo 1100 SF SF	Tipo 1400 FT SF	Tipo 1400 SF SF
Medidas ext.: A x F x H (mm)	1100 x 570 x 600		1400 x 570 x 600	
Medidas int.: A x F x H (mm)	484 / 484 x 432 x 514		785 / 485 x 432 x 514	
Tipo de apertura	1 puerta batiente (izq.) + 1 cajón extraíble	2 cajones extraíbles	2 puertas batientes + 1 cajón extraíble	2 cajones extraíbles
Equipamiento interior	2 cubetas recolectoras 12 L con tapa perforada		1 cubeta recolectora 18 L con tapa perforada 1 cubeta recolectora 12 L con tapa perforada	
Peso (Kg)	154	155	202	208
Referencia	<b>B80-2808-A</b>	<b>B80-2809-A</b>	<b>B80-2814-A</b>	<b>B80-2815-A</b>

Cuerpo y puertas en color gris RAL 7035.  
Puertas y cajón con cerradura bombín y 2 llaves.  
Capacidad de carga por estante: 30 Kg repartidos uniformemente.

## ACCESORIOS

Descripción del artículo	Referencia Tipo 1100		Referencia Tipo 1400	
Estante-cubeto adicional (dcha.)	<b>B80-2802-A</b>	-	<b>B80-2816-A</b>	-
Estante-cubeto adicional (izq.)	-	-	<b>B80-2817-A</b>	-
Zócalo 35 mm	<b>B80-2812-A</b>	<b>B80-2812-A</b>	<b>B80-2818-A</b>	<b>B80-2818-A</b>
Zócalo perforado 35 mm	<b>B80-2813-A</b>	<b>B80-2813-A</b>	<b>B80-2819-A</b>	<b>B80-2819-A</b>

# PARA PRODUCTOS QUÍMICOS - TÓXICOS



B80-6134-A



B80-6216-A



B80-6187-A

ALMACENAJE DE PRODUCTOS PELIGROSOS



## ARMARIOS PARA PRODUCTOS QUÍMICOS Y TÓXICOS CON PUERTAS LISAS / CON VISOR

	600	950	1200
Ancho exterior (mm)	600	950	1200
Medidas ext.: F x H (mm)	570 x 1935	500 x 1950	
Medidas int.: A x F x H (mm)	564 x 512 x 1890	910 x 440 x 1903	1160 x 440 x 1903
Equipamiento interior	3 estantes-cubeto 20 L 1 cubeta recolectora 30 L		3 estantes-cubeto 20 L 1 cubeta recolectora 39 L
Peso (Kg)	58	76	100
Tipo de puertas	1 puerta batiente (dcha.)	2 puertas batientes	
Referencia puerta lisa	<b>B80-6134-A</b>	<b>B80-6210-A</b>	<b>B80-6212-A</b>
Referencia puerta visor transparente	<b>B80-6176-A</b>	<b>B80-6216-A</b>	<b>B80-6187-A</b>

Cuerpo en color gris RAL 7035 y puertas disponibles en varios colores.  
Estantes regulables cada 25 mm. Capacidad de carga: 50 Kg repartidos uniformemente.  
Puertas con cerradura bombín y 2 llaves.

### ACCESORIOS

Descripción del artículo	Referencia (A) 600	Referencia (A) 950	Referencia (A) 1200
Estante-cubeto adicional	<b>B80-6135-A</b>	<b>B80-2826-A</b>	<b>B80-6127-A</b>

# PARA PRODUCTOS QUÍMICOS - TÓXICOS



B80-6207-A



B80-6214-A



Armarios homologados según normativa europea EN 14470-1 (Tipo 30' y 60') para almacenaje en interior de edificios y lugares de trabajo.



Solicite información de equipos para ventilación forzada. Apto para todos los modelos. Ref. **B80-2839-A**

## ARMARIOS PARA PRODUCTOS QUÍMICOS Y TÓXICOS CON COFRE DE SEGURIDAD TIPO 30' O TIPO 60'

RAL 7035

Normativa EN 14470-1	Tipo 30	Tipo 60	Tipo 30	Tipo 60
Medidas ext.: A x F x H (mm)	950 x 500 x 1950			
Medidas int.: A x F x H (mm)	862 x 467 x 1240			
Medidas ext. cofre: A x F x H (mm)	760 x 340 x 440			
Equipamiento interior	3 estantes-cubeto 20 L y 1 cofre con base cubeta-recolectora 11 L			
Peso (Kg)	145	150	145	150
Tipo de puertas	2 puertas lisas metálicas		2 puertas con visor transparente de Plexiglas	
Referencia	<b>B80-6207-A</b>	<b>B80-6208-A</b>	<b>B80-6214-A</b>	<b>B80-6215-A</b>

Cuerpo y puertas en color gris RAL 7035. Puertas con cerradura bombín y 2 llaves. Estantes-cubeto regulables cada 25 mm. Capacidad de carga por estante: 50 Kg repartidos uniformemente.

### ACCESORIOS

Descripción del artículo	Referencia
Estante-cubeto adicional	<b>B80-2826-A</b>
Tapa perforada para cofre	<b>B80-6213-A</b>

# PARA PRODUCTOS QUÍMICOS - TÓXICOS



B80-6223-A



B80-6220-A



B80-6122-A



B80-6133-A

ALMACENAJE DE PRODUCTOS PELIGROSOS

## ARMARIOS PARA PRODUCTOS QUÍMICOS Y TÓXICOS

RAL 7035

	600	1000	1315
Altura exterior (mm)	600	1000	1315
Medidas ext.: A x F (mm)	600 x 570	1100 x 570	950 x 500
Medidas int.: A x F x H (mm)	525 x 525 x 530	1025 x 525 x 530	862 x 467 x 894
Tipo de puertas	1 puerta batiente (dcha.)	2 puertas batientes	2 puertas batientes
Equipamiento interior	1 cubeta recolectora 30 L	1 estante-cubeto 20 L 1 cubeta recolectora 30 L	2 estantes-cubeto 20 L 1 cubeta recolectora 30 L
Peso (Kg)	27	45	39
Referencia	<b>B80-6223-A</b>	<b>B80-6220-A</b>	<b>B80-6122-A</b>

Cuerpo y puertas en color gris RAL 7035.  
Estantes regulables cada 25 mm. Capacidad de carga: 50 Kg repartidos uniformemente.  
Puertas con cerradura bombín y 2 llaves.  
Aptos para almacenaje en interior de edificios.

## ACCESORIOS

Descripción del artículo	Referencia (H) 600	Referencia (H) 1000	Referencia (H) 1300
Estante-cubeto adicional	-	<b>B80-2826-A</b>	<b>B80-6135-A</b>

# PARA PRODUCTOS FITOSANITARIOS



## ARMARIOS METÁLICOS PARA PRODUCTOS FITOSANITARIOS EN RECIPIENTES PEQUEÑOS

RAL 6011

Medidas ext.: A x F x H (mm)	500 x 500 x 1000	500 x 500 x 1950	950 x 500 x 1000	950 x 500 x 1950
Equipamiento interior	1 estante-cubeto 20 L 1 cubeta recolectora 30 L	3 estantes-cubetos 20 L 1 cubeta recolectora 30 L	1 estante-cubeto 20 L 1 cubeta recolectora 30 L	3 estantes-cubetos 20 L 1 cubeta recolectora 30 L
Peso (Kg)	30	48	47	76
Tipo de puertas	1 puerta batiente (dcha.)		2 puertas batientes	
Referencia	<b>B80-6110-A</b>	<b>B80-6111-A</b>	<b>B80-6112-A</b>	<b>B80-6113-A</b>
Referencia cubeto adicional	<b>B80-6115-A</b>		<b>B80-6116-A</b>	

Armario (H)1000 mm > Capacidad para 2 estantes-cubeto.  
Armario (H)1950 mm con capacidad para 4 estantes-cubeto.

Cuerpo y puertas en color verde RAL 6011.  
Capacidad de carga: 50 Kg repartidos uniformemente.



## ARMARIOS METÁLICOS PARA BIDONES

RAL 5015

Referencia pintado	Referencia galvanizado	Retención (L)	Bidones	Medidas ext.: A x F x H (mm)	Medidas int.: A x F x H (mm)	Carga (Kg)
<b>P21-2431-A</b>	<b>P21-1431-A</b>	220	2 x 200 L	1410 x 810 x 1400	1320 x 720 x 1025	500
<b>P21-2432-A</b>	<b>P21-1432-A</b>		4 x 200 L	1410 x 1290 x 1320	1320 x 1200 x 1025	1000
Cubeto pintado / Estructura galvanizada						
<b>P21-2480-A</b>		220	1 x 200 L	900 x 750 x 1900	740 x 660 x 1360	250
<b>P21-2481-A</b>			2 x 200 L	1760 x 750 x 1720	(2x)740 x 660 x 1360	500

Versiones cerradas aptas para almacenaje exterior.  
Capacidad de carga uniformemente repartida.



## ARMARIOS PLÁSTICOS PARA BIDONES

Referencia	Retención (L)	Bidones	Fondo (mm)	Medidas ext.: A x H (mm)	Peso (Kg)
<b>DEP-2</b>	250	2 x 200	995	1565 x 2110	101
<b>DEP-4</b>		4 x 200	1620		147

Versiones cerradas aptas para almacenaje exterior.  
Incluye: Kit de fijación, 4 puntos de fijación, 2 compartimentos en el interior con tapa transparente para documentación y posibilidad de incorporar candado.

# PARA ÁCIDOS Y BASES



B80-2820-A



B80-2822-A



Armarios homologados según normativa europea **EN 14470-1 (Tipo 90')** para almacenaje en interior de edificios y lugares de trabajo.



Solicite información de equipos para ventilación forzada. Apto para todos los modelos.  
Ref. **B80-2839-A**

## ARMARIOS IGNÍFUGOS TIPO 90' PARA ÁCIDOS Y BASES

RAL 7035

Tipo de armario	Tipo 1200 KL1	Tipo 1200 KL2	Tipo 1200 KL3 GL
Medidas ext.: A x F x H (mm)	1195 x 600 x 1935		
Tipo de puertas	4 puertas batientes (modelo 1200 KL3 GL con puertas acristaladas)		
Compartimento ácidos/bases	4 estantes extraíbles (4 x 420 mm) 1 base-estante perforada	6 estantes extraíbles (4 x 275 mm / 2 x 248 mm) 1 base-estante perforada	6 estantes extraíbles (4 x 275 mm / 2 x 248 mm) 1 base-estante perforada
Compartimento productos inflamables	2 estantes (regulables en altura cada 64 mm) 1 cubeta recolectora 20 L con tapa estante perforada		
Peso (Kg)	325	335	340
Referencia	<b>B80-2820-A</b>	<b>B80-2821-A</b>	<b>B80-2822-A</b>

Cuerpo y puertas en color gris RAL 7035.  
Puertas con cerradura de cilindro y 2 llaves.

ALMACENAJE DE PRODUCTOS PELIGROSOS

# PARA ÁCIDOS Y BASES



B80-3010-D



B80-3014-D



B80-2823-A

ALMACENAJE DE PRODUCTOS PELIGROSOS

## ARMARIOS DE SEGURIDAD PARA ÁCIDOS Y BASES

RAL 7035

Tipo de armario	Tipo 600 SLS 600/4	Tipo 600 SLS 600/6	Tipo 600 SLS 600GL/6	Tipo 1100 SL
Medidas ext.: A x F x H (mm)	600 x 600 x 1935			1100 x 570 x 600
Tipo de puertas	2 puertas batientes		2 puertas batientes con plexiglas	2 puertas batientes
Equipamiento	2 x 2 estantes extraíbles + cubeta PE (4 x 420 mm)	2 x 3 estantes extraíbles + cubeta PE (4 x 275 mm / 2 x 248 mm)	2 x 3 estantes extraíbles + cubeta PE (4 x 275 mm / 2 x 248 mm)	2 estantes extraíbles + cubeta PE (2 x 495 mm)
Peso (Kg)	110	116	116	65
Referencia puerta izquierda	<b>B80-3010-D</b>	<b>B80-3012-D</b>	<b>B80-3014-D</b>	<b>B80-2823-A</b>
Referencia puerta derecha	<b>B80-3011-D</b>	<b>B80-3013-D</b>	<b>B80-3015-D</b>	-

Cuerpo y puertas en color gris RAL 7035.  
Puertas con cerradura de cilindro y 2 llaves.  
Capacidad carga cajón: 20 Kg repartidos uniformemente.

# CONSEJOS PRÁCTICOS

## CONSEJOS PRÁCTICOS PARA EL ALMACENAJE DE PRODUCTOS PELIGROSOS EN CUBETOS DE RETENCIÓN

### PASO 1.- DETERMINAR LA SUSTANCIA QUE SE VA A ALMACENAR

Es importante escoger el cubeto de retención en el material adecuado para garantizar la resistencia óptima frente a las sustancias que se van a almacenar.

Para el **almacenamiento de sustancias inflamables** y contaminantes del agua, como aceites y pinturas, son adecuados los cubetos de retención de acero, tanto pintados como galvanizados. Para el **almacenamiento de sustancias químicas agresivas**, como por ejemplo ácidos y soluciones alcalinas, son adecuados los cubetos de retención plásticos.

Es imprescindible consultar la ficha técnica de las sustancias que van a almacenarse para establecer la resistencia y compatibilidad de los cubetos. Así, por ejemplo, pueden utilizarse cubetos metálicos para el almacenaje de muchas sustancias químicas, pero si son corrosivas (ácidos y soluciones alcalinas), será necesario el uso de cubetos plásticos.



#### CUBETOS DE RETENCIÓN DE ACERO

En caso de líquidos inflamables y peligrosos para el agua.



#### CUBETOS DE RETENCIÓN DE PLÁSTICO

Para sustancias agresivas como ácidos y bases o peligrosos para el medio ambiente.



### PASO 2.- DETERMINAR EL VOLUMEN DE RETENCIÓN DEL CUBETO

El volumen de retención necesario lo establece el Reglamento de Almacenamiento de Productos Químicos RD 656/2017 con los siguientes parámetros: el cubeto de retención debe recoger como mínimo el 10% de la cantidad total almacenada o el volumen del mayor recipiente. Pueden existir zonas de especial protección, donde se requiera una capacidad de retención de hasta el 100% del volumen total almacenado.

#### SÓLO ALMACENAMIENTO

- Bandejas (pág. 077)
- Para bidones:
  - Cubetos plásticos (pág. 078)
  - Cubetos metálicos (pág. 079)
- Para IBC:
  - Cubetos plásticos (pág. 080)
  - Cubetos metálicos (pág. 081)
- En estanterías (pág. 082)



desde **PÁG. 077**

#### TRASIEGO Y MANIPULADO

- Pág. 084
  - Carro para transporte de bidones
  - Baúl para almacenamiento
  - Tapa/Recolector para derrames
- Pág. 085
  - Bidones
  - Soportes para bidones en cubetos



desde **PÁG. 084**

#### SUELOS RECOLECTORES

- Suelos plásticos (pág. 086)
- Suelos metálicos (pág. 087)



desde **PÁG. 086**

#### ESTANTERÍAS

- Para pequeño volumen (desde pág. 088)
- Para bidones (desde pág. 091)



desde **PÁG. 088**



Si lo desea, no dude en solicitar asesoramiento sobre almacenamiento de sustancias peligrosas en armarios de seguridad.

# BANDEJAS (HASTA 100 L)



BRPE-20 SR



BRPE-20



BRPE-30 SR



BRPE-30



BRPE-40 SR



BRPE-40



BRPE-60 SR



BRPE-60



BRPE-100 SR



BRPE-100

ALMACENAJE DE PRODUCTOS PELIGROSOS

## BANDEJAS PLÁSTICAS DE RETENCIÓN

	CUBETA		REJILLA		
Medidas ext.: L x A x H (mm)	600 x 400 x 155	805 x 405 x 155	800 x 600 x 155	1000 x 600 x 175	1200 x 800 x 175
Capacidad retención (L)	20	30	40	60	100
Capacidad carga con rejilla (Kg)	50		100	200	210
Peso sin rejilla (Kg)	2,00	3,00	3,50	5,00	7,00
Referencia	<b>BRPE-20 SR</b>	<b>BRPE-30 SR</b>	<b>BRPE-40 SR</b>	<b>BRPE-60 SR</b>	<b>BRPE-100 SR</b>
Peso con rejilla (Kg)	3,00	4,50	6,50	9,00	14,50
Referencia	<b>BRPE-20</b>	<b>BRPE-30</b>	<b>BRPE-40</b>	<b>BRPE-60</b>	<b>BRPE-100</b>

Capacidad de carga repartida uniformemente.  
Garrafas y recipientes no incluidos.

# PARA BIDONES (HASTA 200 L)



RPE-1001



RPE-1002



RPE-1002P  
(no incluye palet)



RPEE-1004



RPE-1004L



**MODELO ENCAJABLE,**  
ahorro de espacio  
en transporte y almacenaje



Para más información sobre bidones plásticos y soportes, ver pág. 085.

## CUBETOS PLÁSTICOS DE RETENCIÓN PARA BIDONES (HASTA 200 L)

**CUBETA  
REJILLA**

Referencia	Retención (L)	Bidones	Medidas ext.: L x A x H (mm)	Medidas rejilla: L x A x H (mm)	Peso (Kg)	Carga (Kg)	Toro/Transpaleta
RPE-1001	230	1 x 200 L	1000 x 680 x 600	790 x 590 x 40	19,5	250	Sólo lado largo
RPE-1002	250	2 x 200 L	1300 x 750 x 440	1180 x 630 x 55	20,5	650	
RPE-1002P	230		1310 x 910 x 380	-	16		
RPEE-1004	249	4 x 200 L	1460 x 1460 x 305	1340 x 1340 x 50	37	1250	Sí (ambos lados) / No
RPE-1004L	235		2445 x 660 x 270	580 x 780 x 40	34		Sólo lado largo

Bidones no incluidos.

ALMACENAJE DE PRODUCTOS PELIGROSOS

# PARA BIDONES (HASTA 200 L)



P65-2001-A



P65-2002-A



P65-1003-A



P65-1004-A



P66-1301-A



P65-2005-A



P66-2303-A

➔ Para más información sobre bidones plásticos y soportes, ver pág. 085.

ALMACENAJE DE PRODUCTOS PELIGROSOS

## CUBETOS METÁLICOS DE RETENCIÓN PARA BIDONES (HASTA 200 L)



Ref. pintado	Ref. galvanizado	Retención (L)	Bidones	Medidas ext.: L x A x H (mm)	Peso (Kg)	Carga (Kg)
P65-2001-A	P65-1001-A	210	1 x 200L	810 x 820 x 450	60	250
P65-2002-A	P65-1002-A		2 x 200L	1250 x 820 x 340	73	500
P65-2003-A	P65-1003-A		4 x 200L	1325 x 1320 x 250	110	1000
P65-2004-A	P65-1004-A			2420 x 820 x 240	117	
P65-2005-A	P65-1005-A		8 x 200L	2420 x 1220 x 210	150	1600
Para bidones de 200L en palet europeo 1200 x 800 (no incluido)						
P66-2301-A	P66-1301-A	210	2 x 200L	1250 x 820 x 240	50 (sin rejilla)	-
P66-2303-A	P66-1303-A				73 (con rejilla)	-
Para bidones de 200L en palet europeo 1200 x 800 (no incluido)						
P66-2302-A	P66-1302-A	210	4 x 200L	1220 x 1220 x 210	60 (sin rejilla)	-
P66-2304-A	P66-1304-A				85 (con rejilla)	-

Bidones no incluidos.

# PARA IBC (HASTA 1000 L)



RPEE-5001



MODELO ENCAJABLE,  
ahorro de espacio  
en transporte y almacenaje



RPEE-5002



MODELO ENCAJABLE,  
ahorro de espacio  
en transporte y almacenaje

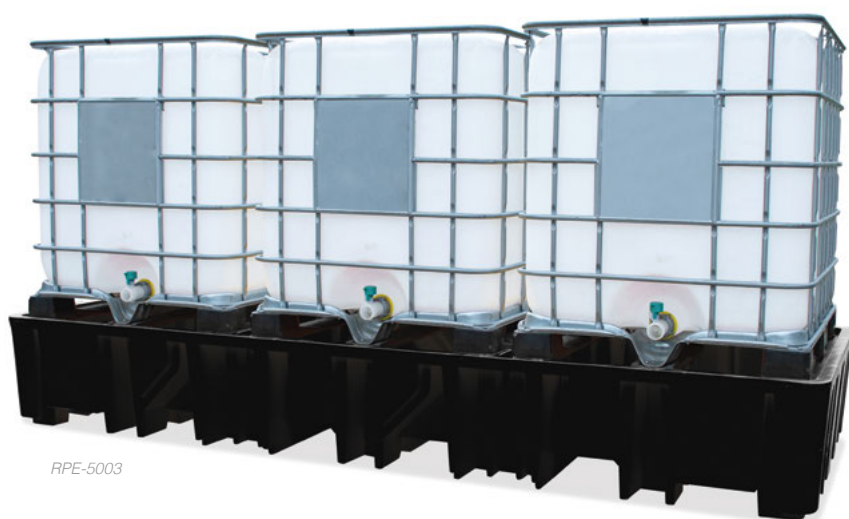

RPE-5003



Para información sobre nuestros IBC/  
GRG disponibles, ver pág. 040.

ALMACENAJE DE PRODUCTOS PELIGROSOS

## CUBETOS PLÁSTICOS DE RETENCIÓN PARA IBC (HASTA 1000 L)

CUBETA  
REJILLA

Referencia	Retención (L)	IBC	Medidas ext.: L x A x H (mm)	Medidas rejilla: L x A x H (mm)	Peso (Kg)	Carga (Kg)	Toro/Transpaleta
RPEE-5001	1260	1	1680 x 1680 x 700	1585 x 1585 x 90	86	2500	Ambos lados
RPEE-5002	1200	2	2260 x 1460 x 575	1365 x 1080 x 90	116	3000	Sólo lado largo
RPE-5003	1300	3	3255 x 1340 x 470	Sin rejilla	86	4500	Ambos lados

IBC/GRG no incluidos.

# PARA IBC (HASTA 1000 L)



P21-1601-B



P21-2603-B



P21-2602-B



P21-2606-A

ALMACENAJE DE PRODUCTOS PELIGROSOS

➔ Para información sobre nuestros IBC/GRG disponibles, ver pág. 040.

## CUBETOS METÁLICOS DE RETENCIÓN PARA IBC (HASTA 1000 L)



Ref. pintado	Ref. galvanizado	Retención (L)	IBC	Medidas ext.: L x A x H (mm)	Superficie depósitos: L x A x H (mm)	Peso (Kg)	Carga (Kg)
P21-2601-B	P21-1601-B	1000	1	1300 x 1360 x 790	-	210	1500
P21-2602-B	P21-1602-B		2	2680 x 1300 x 480	-	310	
Con soporte elevado para facilitar el vertido directo de líquidos							
P21-2603-B	P21-1603-B	1000	1	1300 x 1360 x 1070	1300 x 1100 x 320	220	1500
P21-2606-A	P21-1606-A		2	2620 x 1400 x 745	2 x 1300 x 1100 x 320	330	

Rejilla extraíble galvanizada al fuego.  
 Altura útil sobre suelo de 100 mm para manejo con transpaleta.  
 IBC/GRG no incluidos.

# PARA ESTANTERÍAS

ALMACENAJE DE PRODUCTOS PELIGROSOS



MODELO ENCAJABLE,  
ahorro de espacio  
en transporte y almacenaje



RPE-2200



RPEE-2700

## CUBETOS PLÁSTICOS DE RETENCIÓN PARA ALMACENAJE DE IBC EN ESTANTERÍAS

Referencia	Retención (L)	Medidas ext.: L x A x H (mm)	Peso (Kg)	Para longitud de larguero (mm)
<b>RPE-2200</b>	1100	2165 x 1300 x 575	34	2200
<b>RPE-2700</b>		2665 x 1300 x 500		2700

No incluye rejilla.



Para más información sobre cubetos de retención para bidones, ver pág. 078.

# PARA ESTANTERÍAS



## CUBETOS METÁLICOS DE RETENCIÓN PARA ALMACENAJE DE BIDONES EN ESTANTERÍAS

Referencia	Retención (L)	Medidas ext.: L x A x H (mm)	Peso (Kg)	Carga (Kg)	Para longitud de larguero (mm)
R23-1801-F	360	1780 x 1300 x 322	101	1000 Kg/m <sup>2</sup>	1800
R23-1807-F		2180 x 1300 x 292	114		2200
R23-1802-F		2680 x 1300 x 267	138		2700

Capacidad de carga para peso uniformemente repartido.  
No incluye rejilla.



GALVANIZADO

ALMACENAJE DE PRODUCTOS PELIGROSOS



## CUBETOS METÁLICOS DE RETENCIÓN PARA ALMACENAJE DE IBC EN ESTANTERÍAS

Referencia	Retención (L)	IBC	Medidas ext.: L x A x H (mm)	Peso (Kg)	Carga (Kg)	Para longitud de larguero (mm)
R23-1805-F (sin rejilla)	1000	2	2680 x 1300 x 462	174	1000 Kg/m <sup>2</sup>	2700
R23-1905-F (con rejilla)			2680 x 1300 x 480	359		

Capacidad de carga para peso uniformemente repartido.

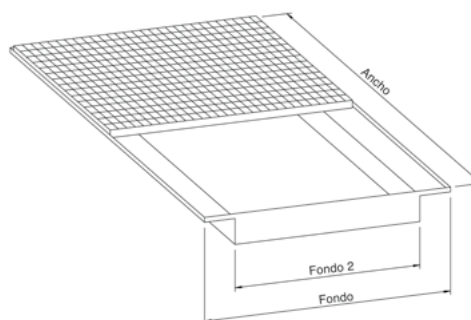

## CUBETOS METÁLICOS DE RETENCIÓN ENTRE LARGUEROS DE ESTANTERÍAS

Referencia	Retención (L)	Medidas ext.: L x A x H (mm)	Fondo 2 (mm)	Peso (Kg)	Carga (Kg)	Para longitud de larguero (mm)
R23-1701-E	220	1780 x 1300 x 198	970	148	1000 Kg/m <sup>2</sup>	1800
R23-1704-E		2180 x 1300 x 173		174		2200
R23-1702-E		2680 x 1300 x 158		210		2700

Capacidad de carga para peso uniformemente repartido.



Para más información sobre cubetos de retención para bidones, ver pág. 078.

# TRASIEGO Y MANIPULADO



CRPE-2001



CFPE-4001



TAPE-6001 + BAPE-6001



Descripción del artículo	Medidas	Referencia
<p><b>Carro para transporte de 1 bidón</b></p> <p>Equipado con 4 ruedas (2 móviles y 2 fijas). Incluye correa de seguridad para sujeción del barril. No incluye bidón. Facilita el cambio de posición del bidón de vertical a horizontal o viceversa.</p> <p>Peso: 41 Kg Capacidad: 250 L Capacidad de carga: 300 Kg</p>	(L x A x H) 1710 x 815 x 680 mm	<b>CRPE-2001</b>
<p><b>Baúl de almacenamiento</b></p> <p>Diseñado en ángulo para evitar la acumulación de agua de lluvia o nieve y equipado con tapa superior abatible en 180°. Acceso para toro y transpaleta (lado frontal). Apilable para facilitar su transporte.</p> <p>Peso: 24,5 Kg Capacidad: 400 L Fabricado en Polietileno resistente a UV en color amarillo.</p>	(L x A x H) 1000 x 755 x 885 mm Dim. puerta (L x A): 880 x 420 mm	<b>CFPE-4001</b>
<p><b>Conjunto tapa/recolector de derrames para bidón de 200 L</b></p> <p><b>TAPA</b> La tapa evita el llenado de agua de lluvia y escombros cuando no está en uso. Abatible 250° permitiendo acceso completo al bol de drenaje.</p> <p>Peso: 3,8 Kg Fabricado en Polietileno resistente a UV en color amarillo. Cierre bisagra opcional.</p>	(Ø x H) 620 x 265 mm	<b>TAPE-6001</b>
<p><b>RECOLECTOR</b> Protección económica contra derrames. Boca para vertes los líquidos drenados. Relieve interior para evitar que el bidón esté en contacto con el líquido drenado.</p> <p>Peso: 5 Kg Capacidad: 86 L (total) / 54 L (parte inferior) Fabricado en Polietileno resistente a UV en color amarillo.</p>	(A x H) 960 x 190 mm (máx. bidón Ø 625 mm)	<b>BAPE-6001</b>

# BIDONES HOMOLOGADOS Y SOPORTES

## BIDONES DE POLIETILENO

Referencia	Capacidad (L)	Medidas: Ø x H (mm)	Ø Boca int.(mm)
<b>BB-60 AZ</b>	60	365 x 620	305
<b>BB-120 AZ</b>	120	480 x 805	385
<b>BB-220 AZ</b>	220	600 x 990	470

Fabricados en polietileno virgen (aptos para alimentación).  
Tapa en color negro con sistema de cierre tipo ballesta.  
Homologación UN 1H2/X96/S\*\*/F/BVT34534/CB



BB-60 AZ



BB-120 AZ



BB-220 AZ

## SOPORTES METÁLICOS PARA BIDONES

Referencia	Capacidad	Medidas: A x F x H (mm)
<b>P21-1801-A</b> (con rodillo)	1 x 200L	600 x 650 x 415
<b>P21-1701-A</b> (con soporte angular)		
<b>P21-1802-A</b> (con rodillo)	2 x 200L	1230 x 650 x 415
<b>P21-1702-A</b> (con soporte angular)		
<b>P21-1803-A</b> (con rodillo)	3 x 60L	1230 x 650 x 450
<b>P21-1703-A</b> (con soporte angular)		

Bidones y cubetos de retención no incluidos

## SOPORTES PLÁSTICOS PARA BIDONES

Referencia	Capacidad	Medidas: A x F x H (mm)
<b>RPE-2001</b>	1 x 60L	580 x 500 x 370
	1 x 200L	
<b>RPE-2002</b>	2 x 200L	1375 x 940 x 390
<b>RPE-2003</b>	2 x 200L	1375 x 1350 x 635

Bidones no incluidos  
Fabricados en polietileno.



RPE-2001



RPE-2002



RPE-2002

RPE-2003

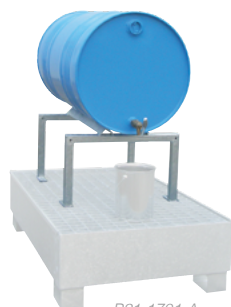

P21-1701-A



P21-1702-A



P21-1703-A



Rodillo portabidones

# SUELO RECOLECTOR METÁLICO



\* Simulación de instalación

## ENTARIMADOS RECOLECTORES (H)123 mm

Referencia	Retención (L)	Medidas ext.: L x A (mm)	Peso (Kg)
P25-1240-B	20	500 x 500	28
P25-1241-B	40	1000 x 500	52
P25-1246-B	85	2000 x 500	100
P25-1242-B	100	2500 x 500	125
P25-1243-B	80	1000 x 1000	83
P25-1244-B	160	2000 x 1000	162
P25-1245-B	210	2500 x 1000	201

Rejilla galvanizada extraíble de gran capacidad de carga.  
 Protección anticorrosión mediante baño galvanizado al fuego.  
 Carga paso rueda: 450 Kg / Carga máxima: 5.000 Kg/m<sup>2</sup>  
 Sólo apto para carretilla de mano (no apto para toro)

**i** Disponemos de entarimados recolectores con cubetos de retención de 55 y 78 mm de altura.

## ACCESORIOS

Rampas		
Referencia	Medidas ext.: L x A (mm)	Peso (Kg)
P25-1260-B	450 x 1150	41
P25-1261-B	950 x 1150	69
P25-1262-B	1950 x 1150	141
P25-1263-B	2450 x 1150	175
Rampa de esquina		
P25-1264-B	1150 x 1150	39
Conectores de unión		
P25-1250-B	52 x 470	-
P25-1251-B	52 x 970	-
P25-1252-B	52 x 1970	-
P25-1253-B	52 x 2470	-
Grapa lateral		
P25-1254-B	100 x 30	-
Grapa cruz		
P25-1255-B	120 x 120	-

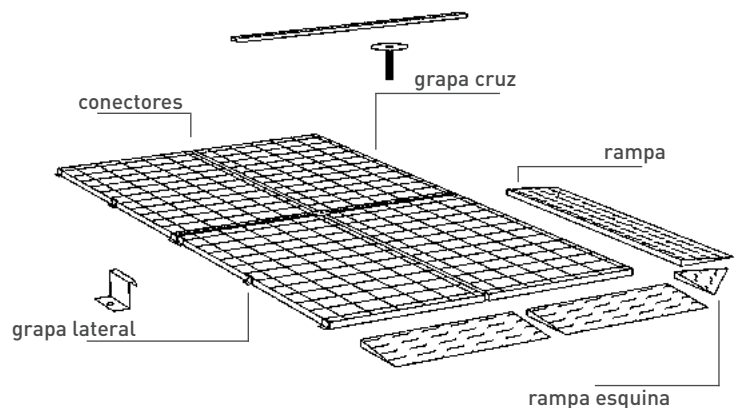
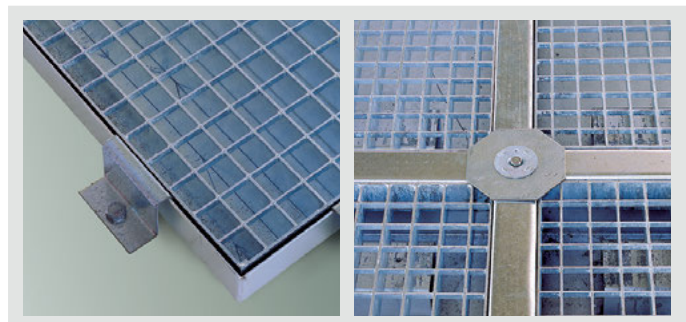

ALMACENAJE DE PRODUCTOS PELIGROSOS

# SUELO RECOLECTOR PLÁSTICO



\* Simulación de instalación

## ENTARIMADOS RECOLECTORES (H)150 mm

CUBETA REJILLA

Referencia	Retención (L)	Medidas ext.: L x A (mm)	Peso (Kg)	Carga máx. ruedas (Kg)	Carga máx. (Kg)
SRPE-3001	120	800 x 1600	24	1000	1350
SRPE-3006	240	1600 x 1600	45	2000	2700

Suelo de retención plástico muy duradero con rejilla extraíble en polietileno.  
 Rejilla y rampa con textura antideslizante.  
 Carga paso rueda: 450 Kg / Carga máxima: 5.000 Kg/m<sup>2</sup>  
 Sólo apto para carretilla de mano (no apto para toro)

## ACCESORIOS

Rampa		
Referencia	Medidas ext.: L x A x H (mm)	Peso (Kg)
SRPE-3010	1290 x 810 x 180	15
Kit de unión		
SRPE-0101	4 Perfiles de unión 2x1500 x 40 x 40 2x700 x 40 x 40  1 unión en cruz: 150 x 125 x Ø 140	-



KIT DE UNIÓN SRPE-0101

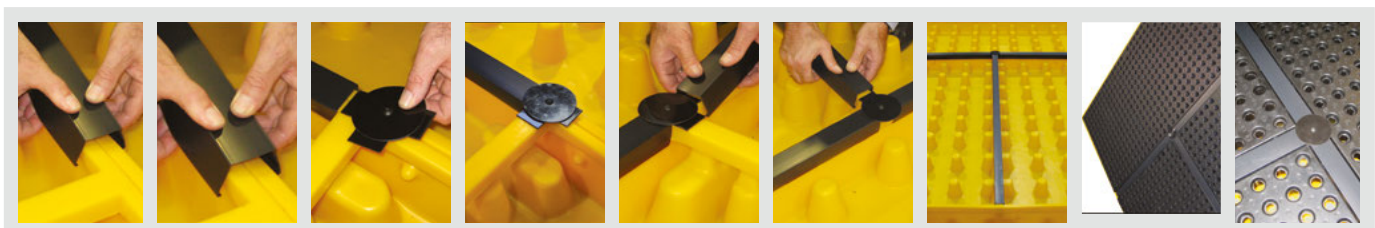

# PARA PEQUEÑO VOLUMEN



SCB-201050-I



SLB-201050-I



SRB-201050-I

ALMACENAJE DE PRODUCTOS PELIGROSOS

## ESTANTERÍAS METÁLICAS PARA PEQUEÑO VOLUMEN

Referencia	Retención base (L)	Medidas ext.: A x F x H (mm)	Medidas base: A x F x H (mm)	Carga por estante (Kg)
Estanterías con 5 estantes-cubeto				
<b>SCB-201050-I</b> (módulo inicial)	-	1058 x 524 x 2000	-	200
<b>SCB-201050-A</b> (módulo adicional)	-	1008 x 524 x 2000	-	200
Estanterías con 5 estantes lisos y 1 cubeta-base recolectora				
<b>SLB-201050-I</b> (módulo inicial)	30	1058 x 524 x 2000	1096 x 570 x 83	200
<b>SLB-201050-A</b> (módulo adicional)	30	1008 x 524 x 2000	1005 x 570 x 83	200
Estanterías con 5 estantes rejilla y 1 cubeta-base recolectora				
<b>SRB-201050-I</b> (módulo inicial)	30	1058 x 524 x 2000	1096 x 570 x 83	100
<b>SRB-201050-A</b> (módulo adicional)	30	1008 x 524 x 2000	1005 x 570 x 83	100

Altura de estantes regulables en pasos de 25 mm  
 Todos los componentes galvanizados  
 Sistema modular fácilmente ampliable

**i** Las estanterías se suministran desmontadas.  
 Fácil montaje.

## ESTANTES ADICIONALES

Referencia	Descripción	Medidas ext.: A x F x H (mm)	Carga (Kg)
<b>ECB-1050</b>	Estante-cubeto para almacenamiento de recipientes que pueden derramarse o están expuestos a fugas, tales como latas de pintura. Incluye 4 soportes.	995 x 495 x 60	200
<b>ELB-1050</b>	Estante liso adicional con orificios para divisores. Incluye 4 soportes.	1000 x 500 x 40	100
<b>ERB-1050</b>	Estante rejilla con malla de 30 x 30 mm. Incluye 4 soportes.	1000 x 500 x 25	100

Todos los estantes adicionales son intercambiables entre sí en todas las estanterías con cubetas recolectoras.



ECB-1050



ELB-1050



ERB-1050

# PARA PEQUEÑO VOLUMEN



R71-2081-C

**i** Las estanterías se suministran desmontadas. Fácil montaje.



R71-1081-C



R71-1061-C

ALMACENAJE DE PRODUCTOS PELIGROSOS

## ESTANTERÍAS METÁLICAS PARA PEQUEÑO VOLUMEN



Referencia	Retención (L)	Medidas ext.: A x F x H (mm)	Medidas cubeto: A x F x H (mm)	Composición
R71-2061-C (cubeto azul RAL 5015)	210	1060 x 635 x 2100	1250 x 820 x 340	5 estantes rejilla
R71-1061-C (cubeto galvanizado)				
R71-2081-C (cubeto azul RAL 5015)		2085 x 635 x 2100	2420 x 820 x 240	2 x 5 estantes rejilla
R71-1081-C (cubeto galvanizado)				

Altura de estantes regulables en pasos de 25 mm.  
Capacidad de carga por estante: 200 Kg repartidos uniformemente.

# PARA BIDONES 60 L



**i** Las estanterías se suministran desmontadas. Fácil montaje.

## ESTANTERÍAS METÁLICAS PARA BIDONES DE 60 LITROS Y PEQUEÑO VOLUMEN

Referencia	Retención base (L)	Medidas ext.: A x F x H (mm)	Medidas base: A x F x H (mm)	Carga módulo / estante (Kg)
Con capacidad para 6 bidones de 60L				
<b>R74-1050-A</b> (módulo inicial)	60	1360 x 635 x 1150	1240 x 840 x 150	600 / 200
<b>R74-1051-A</b> (módulo adicional)				
Con capacidad para 3 bidones de 60L + 1 estante rejilla				
<b>R74-1052-A</b> (módulo inicial)	60	1360 x 635 x 1150	1240 x 840 x 150	600 / 200
<b>R74-1053-A</b> (módulo adicional)				
Con capacidad para 9 bidones de 60L				
<b>R74-1054-A</b> (módulo inicial)	60	1360 x 635 x 2000	1240 x 840 x 150	600 / 200
<b>R74-1055-A</b> (módulo adicional)				
Con capacidad para 6 bidones de 60L + 1 estante rejilla				
<b>R74-1056-A</b> (módulo inicial)	60	1360 x 635 x 2000	1240 x 840 x 150	600 / 200
<b>R74-1057-A</b> (módulo adicional)				

Almacenaje horizontal de bidones de 60 L y en vertical para pequeños recipientes en estante rejilla.  
 Todos los componentes galvanizados  
 Sistema modular fácilmente ampliable  
 Altura libre desde suelo de 40 mm

## ACCESORIOS

Referencia	Descripción
<b>R74-1058-A</b>	Nivel adicional con soportes para 3 bidones de 60 litros
<b>R74-1059-A</b>	Estante rejilla adicional
<b>R74-1060-A</b>	Tapa de rejilla para cubeto recolector
<b>R74-1061-A</b>	Portajarras en acero

# PARA BIDONES 60 Y 200 L

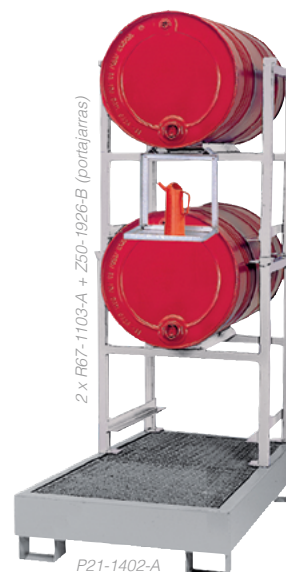

**i** Las estanterías se suministran desmontadas. Fácil montaje.

## ESTANTERÍAS METÁLICAS APILABLES PARA BIDONES DE 60 Y 200 LITROS

Referencia	Retención base (L)	Bidones	Medidas ext.: A x F x H (mm)
Cubetos de retención fijos			
P21-1402-A	220	2 x 220	800 x 1400 x 340
P21-1403-A		4 x 220	1400 x 1280 x 260
P21-1404-A		8 x 220	2750 x 890 x 260
P21-1405-A		8 x 220	2750 x 1280 x 220
Estanterías apilables			
R67-1103-A		1 x 200	790 x 650 x 790
R67-1104-A		2 x 200	1390 x 650 x 790
R67-1105-A		3 x 50/60	1390 x 650 x 790
R67-1106-A		Est. rejilla	1390 x 1000 x 790

Almacenaje en estantería en posición horizontal de bidones de 60 L y en vertical para pequeños recipientes en estante rejilla. Todos los componentes galvanizados. Sistema modular fácilmente ampliable y apilable en 2 alturas máximo. Altura libre desde suelo de 40 mm

## ACCESORIOS

Referencia	Descripción
Z50-1925-A	Rodillos portabidones con rodamientos para colocar sobre soportes. Capacidad de carga máxima 210 Kg.
Z50-1926-B	Portajarras



ALMACENAJE DE PRODUCTOS PELIGROSOS

# PARA BIDONES 60 Y 200 L



ALMACENAJE DE PRODUCTOS PELIGROSOS



R67-1106-A + P67-1802-A



R67-1105-A (con portajarras) + R67-1106-A + P67-1802-A



(2x) R67-1106-A + P67-1802-A



R67-1104-A (con portajarras) + R67-1105-A + P67-1802-A



(2x) R67-1104-A (con portajarras) + P67-1802-A



R67-1105-A (con portajarras) + R67-1106-A + P67-1802-A

**i** Las estanterías se suministran desmontadas. Fácil montaje.

## ESTANTERÍAS METÁLICAS APILABLES PARA BIDONES DE 60 Y 200 LITROS

Referencia	Retención base (L)	Bidones	Medidas ext.: A x F x H (mm)
Opciones de configuración I			
<b>R67-1103-A</b> (Estantería)	-	1 x 200	790 x 650 x 790
<b>P67-1801-A</b> (Cubeto galvanizado)	205	-	690 x 1200 x 275
Opciones de configuración II			
<b>R67-1104-A</b> (Estantería)	-	2 x 200	1390 x 650 x 790
<b>R67-1105-A</b> (Estantería)		3 x 50/60	
<b>R67-1106-A</b> (Estantería)		Pequeños recipientes	1390 x 1000 x 790
<b>P67-1802-A</b> (Cubeto galvanizado)	205	-	1290 x 1200 x 160

4 soportes para un fácil apilado y desmontaje agilizando el trasvase y trasiego de los bidones.  
 Todos los componentes galvanizados.  
 Todas las estanterías van ancladas entre sí, mediante un sistema de antivuelco.  
 Cubetos sin rejilla.

# PARA BIDONES 60 Y 200 L



Ejemplo de composición

**i** Las estanterías se suministran desmontadas. Fácil montaje.

## ESTANTERÍAS METÁLICAS PARA BIDONES DE 60 Y 200 LITROS

Ref. módulo inicial	Ref. módulo adicional	Retención (L)	Bidones	Medidas ext.: A x F x H (mm)	Medidas cubeto: A x F x H (mm)
Cubeto galvanizado / Sin rejilla					
R74-1006-B	R74-1008-B	210	4 x 200	1660 x 800 x 2000	1325 x 1320 x 250
R74-1010-B	R74-1012-B		2 x 200 / 3 x 60		
R74-1014-B	R74-1016-B		6 x 60		
R74-1022-B	R74-1024-B		9 x 60		
Cubeto galvanizado / Con rejilla					
R74-1007-B	R74-1009-B	210	4 x 200	1512 x 800 x 2000	1325 x 1320 x 250
R74-1011-B	R74-1013-B		2 x 200 / 3 x 60		
R74-1015-B	R74-1017-B		6 x 60		
R74-1023-B	R74-1025-B		9 x 60		

Almacenaje horizontal y vertical de bidones de 60 a 200 litros.  
 Cubeto extraíble en chapa de acero de 3 mm.  
 Todas las estanterías van ancladas entre sí, mediante un sistema de antivuelco.  
 Largueros regulables en altura con capacidad de carga de 600 Kg por par de largueros.

## ACCESORIOS

Referencia	Descripción
Z50-1925-A	Rodillos portabidones con rodamientos para colocar sobre soportes. Capacidad de carga máxima 210 Kg.
Z50-1926-B	Portajarras
R23-3110-D	Protector antigolpes (negro/amarillo) con set de tornillería incluido.
R74-1040-B	Estante rejilla adicional con travesaños incluidos.

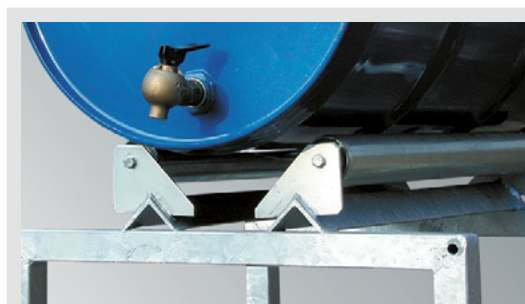

Rodillo portabidones

# PILAS

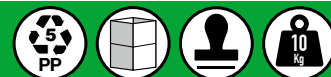

Caja de plástico con tapa diseñada para la recogida selectiva de pilas. Equipada con un separador interior metálico que separa pilas de botón de pilas cilíndricas. Posibilidad de personalizar con logotipo mediante adhesivo o termograbado.



➔ *Compartimentación, marcaje y sistemas de etiquetas, desde pág. 018.*

## CAJA PARA LA RECOGIDA SELECTIVA DE PILAS PILABOX

Referencia	Medidas exteriores (L x A x H mm)	Medidas interiores (L x A x H mm)	Volumen (L)	Peso (Kg)
<b>PI-3217 (PILABOX)</b>	300 x 200 x 170	268 x 168 x 165	7,00	0,52

RECICLAJE Y MEDIO AMBIENTE

## TAPA Y ACCESORIOS



Referencia	Descripción	Medidas (mm)	Color	Peso (Kg)
<b>PI-32T C/B VE</b>	Tapa abisagrada Tapa con bisagras integradas (clips de cierre no incluidos).	(L x A) 300 x 200	Verde	0,14
<b>EU-CLIP</b>	Clip de cierre Clip de plástico de cierre para la tapa EU-32T C/B (se necesitan 2 u./caja).		Blanco	0,004
<b>PM-PI NE</b>	Soporte para PILABOX Soporte especial en tubo metálico para cajas PILABOX.	(H) 860	Negro	2,25
<b>E-PILA BOTON</b>	Etiqueta adhesiva Etiqueta adhesiva para pila botón	-	-	-
<b>E-PILA PETACA</b>	Etiqueta adhesiva Etiqueta adhesiva para pila estándar y petaca.	-	-	-

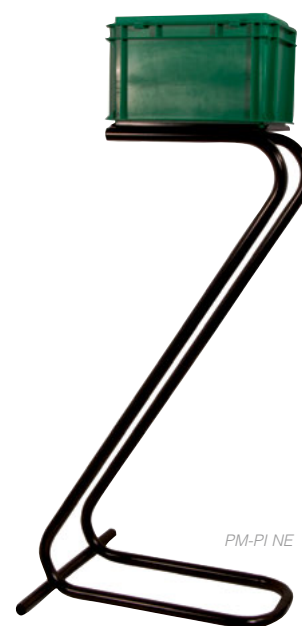

# BATERÍAS USADAS



Contenedor homologado para almacenaje y transporte de baterías usadas.

Las homologaciones se realizan en función del tipo de batería y su contenido, y se refieren a las instrucciones de embalaje P801a, aplicables a los acumuladores usados (número ONU 2794, 2795, 2800 y 3028).



MG600 ADR

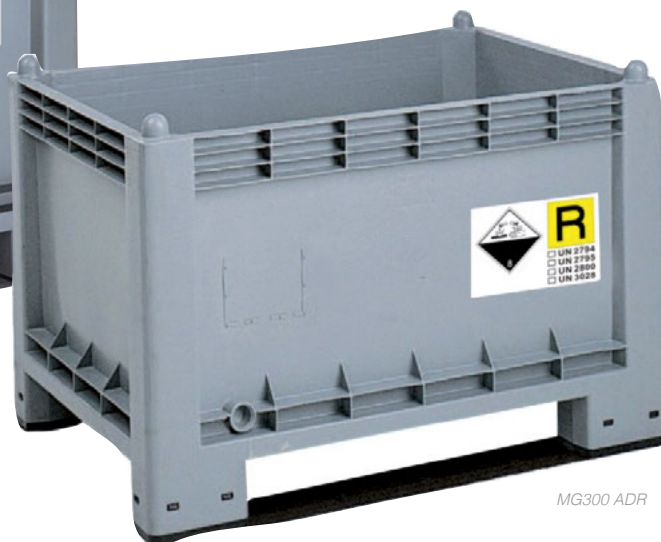

MG300 ADR



Los contenedores ADR no pueden equiparse con ruedas.



Consulte nuestra gama de contenedores industriales y alimentarios, desde pág. 036.

## CONTENEDORES-PALET MEGABOX ADR

Referencia	Medidas exteriores (L x A x H mm)	Medidas interiores (L x A x H mm)	Volumen (L)	Peso (Kg)	Carga (Kg)	Carga en apilado (Kg)
<b>MG300 ADR</b>	1000 x 700 x 650	940 x 640 x 500	300	17,6	300	1200
<b>MG600 ADR</b>	1200x 800 x 850	1130x 725 x 690	600	26	500	2000

Fabricados en polietileno virgen.

Altura patas: 120 mm (incluye 2 traviesas en cada lado largo).



# CONTENEDORES DE 2 RUEDAS



RECICLAJE Y MEDIO AMBIENTE

**i** Cumple con la norma EN 840, RAL GZ 951/1 y directiva 2000/14/CE

## CONTENEDORES DE BASURA DE 2 RUEDAS PARA RECOGIDA SELECTIVA DE RESIDUOS



Referencia	Medidas exteriores (L x A x H mm)	Volumen (L)	Peso (Kg)	Equipamiento	Color
<b>CB-80</b>	530 x 448 x 975	80	9,5	Tapa basculante. 2 ruedas de Ø 200 mm de goma de caucho.	Amarillo, antracita, azul, marrón, rojo y verde.
<b>CB-120</b>	555 x 505 x 1005	120	10		
<b>CB-240</b>	740 x 580 x 1100	240	16		
<b>CB-360</b>	585 x 880 x 1112	360	23		

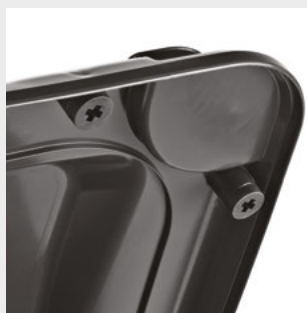

# CONTENEDORES DE 4 RUEDAS



**i** Cumple con la norma EN 840, RAL GZ 951/1 y directiva 2000/14/CE

## CONTENEDORES DE BASURA DE 4 RUEDAS PARA RECOGIDA SELECTIVA DE RESIDUOS



Referencia	Medidas exteriores (L x A x H mm)	Volumen (L)	Peso (Kg)	Equipamiento	Color
<b>CB-800</b>	1373 x 776 x 1365	800	43	Tapa basculante. 4 ruedas de Ø200 mm de goma de caucho (2 de ellas con freno).	Amarillo, antracita, azul y verde.
<b>CB-1100</b>	1370 x 1080 x 1340	1100	56		

RECICLAJE Y MEDIO AMBIENTE



Reborde perimetral nervado para reforzar y dar robustez al contenedor.



Equipados con 4 ruedas móviles Ø 200 mm de goma caucho negra, 2 de ellas con freno.



Equipados con 2 pivotes laterales para el vaciado con camión.



Asa lateral y frontales para un fácil manejo.



Disponibles en varios colores. Cuerpo y tapa siempre en el mismo color.



Posibilidad de personalizar con logotipo mediante serigrafía.

# ACCESORIOS

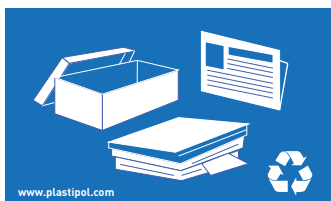

AP-PAP AZ



AP-PLA AM



AP-VID VE



AP-COM MR



BOL-80



CB-80 + PEDAL 80/120



ARO-120

RECICLAJE Y MEDIO AMBIENTE

## ACCESORIOS

Descripción del artículo		Referencia
<b>Etiquetas adhesivas</b>	Etiquetas adhesivas con pictograma para identificar la separación de residuos.	Para papel
	Medidas (L x H): 250 x 150 mm	Para plástico
		Para vidrio
		Para residuo orgánico
<b>Bolsas</b>	Paquetes de 100 u. de bolsas de galga 200E en color gris.	Para CB-80
		Para CB-120
<b>Aro portabolsas</b>	Los contenedores de residuos se pueden suministrar con un aro porta bolsas de acero galvanizado.	Para CB-80
		Para CB-120
<b>Pedal</b>	Los contenedores pueden equipar con un pedal metálico para una apertura fácil e higiénica de la tapa.	Para CB-80 y CB-120
		Para CB-240

# CUBOS Y PAPELERAS



CB-360/4



CB-580



CB-580/TR

## SOPORTES MÓVILES PARA BOLSAS



Referencia	Medidas exteriores (L x A x H mm)	Volumen (L)	Peso (Kg)	Descripción/Características
CB-360/4	510 x 500 x 970	120	9,00	4 ruedas móviles Ø 75 mm, 1 bandeja PP y tapa con pedal.
CB-580	1010 x 500 x 970	120 (x2)	20,00	Chasis cromado.
CB-580/TR	1510 x 500 x 970	120 (x3)	-	No se incluye bolsa (ver desde pág. 098.)

Las papeleras de plástico CB-9580 están diseñadas especialmente para la recogida selectiva de residuos en sitios con riesgo de contagio o contaminación cruzada y evitando el contacto con las manos.

Equipadas con tapa y pedal accionable con el pie tienen una capacidad de 60L y están disponibles con tapas de colores (amarillo, azul, blanco, gris y verde) para facilitar la recogida selectiva. Cuerpo en color gris (excepto el modelo en color blanco).



## CON TAPA Y PEDAL



Referencia	Medidas exteriores (Ø x H mm)	Volumen (L)	Peso (Kg)
CB-9580	400 x 350 x 730	60	3,35



PPL-10

PPL-25

PPL-50

## CON TAPA BASCULANTE



Referencia	Medidas exteriores (L x A x H mm)	Volumen (L)	Peso (Kg)
PPL-10	250 x 190 x 330	10	0,42
PPL-25	370 x 260 x 475	25	1,00
PPL-50	420 x 310 x 620	50	1,52



CB-50 NE

CB-100 NE

## CON TAPA



Referencia	Medidas exteriores (Ø x H mm)	Volumen (L)	Peso (Kg)
CB-50 NE	500 x 530	50	3,95
CB-100 NE	515 x 750	100	4,10

# ABSORBENTES PARA VERTIDOS

RECICLAJE Y MEDIO AMBIENTE



## HIDROCARBUROS

- Para aceites, hidrocarburos y gasolina.
- Repelen el agua.
- Indicados para la recogida selectiva de residuos oleosos.

## QUÍMICOS

- Para todo tipo de líquidos, incluidos ácidos, bases, emulsiones y líquidos agresivos.

## UNIVERSALES

- De uso industrial, para todo tipo de líquidos, como taladrina, emulsiones, líquidos, refrigerantes, etc.

## BAYETAS

Indicada para tratamiento de pequeñas superficies y protección del lugar de trabajo: bancos de trabajo, debajo de máquinas antes del desmontaje, etc...



	Referencia	Dimensiones	Contenido/UE	Absorción/UE
HIDROCARBUROS	1020033	0,40 x 0,50 m	Caja 100 hojas	113 litros
	1020034	0,40 x 0,50 m	Caja 200 hojas	144 litros
QUÍMICOS	1020055	0,40 x 0,50 m	Caja 100 hojas	113 litros
	1020056	0,40 x 0,50 m	Caja 200 hojas	144 litros
UNIVERSALES	1020050	0,40 x 0,50 m	Caja 100 hojas	113 litros
	1020051	0,40 x 0,50 m	Caja 200 hojas	144 litros

## ROLLOS

Para volúmenes importantes y grandes superficies. Como protección en zonas de trabajo, suelos, pasarelas, etc. Evitan resbalones accidentales.



	Referencia	Dimensiones	Contenido/UE	Absorción/UE
HIDROCARBUROS	1020038	0,80 x 40 m	1 rollo	180 litros
	1020039	0,40 x 40 m	2 rollos	180 litros
QUÍMICOS	1020702	0,80 x 40 m	1 rollo	180 litros
	1020239	0,40 x 40 m	2 rollos	180 litros
UNIVERSALES	1020052	0,80 x 40 m	1 rollo	180 litros
	1020053	0,40 x 40 m	2 rollos	180 litros

## COJINES

Para pequeñas superficies o zonas de difícil acceso (decantadores de aceite, fosas, alcantarillado, sumideros, etc...)



	Referencia	Dimensiones	Contenido/UE	Absorción/UE
HIDROCARBUROS	1020342	0,40 x 0,40 m	Bolsa 16 u.	110 litros
QUÍMICOS	1020082	0,40 x 0,40 m	Bolsa 16 u.	110 litros
UNIVERSALES	1020072	0,40 x 0,40 m	Bolsa 16 u.	110 litros

## GUSANOS

Como medida de precaución o para circunscribir un vertido accidental.

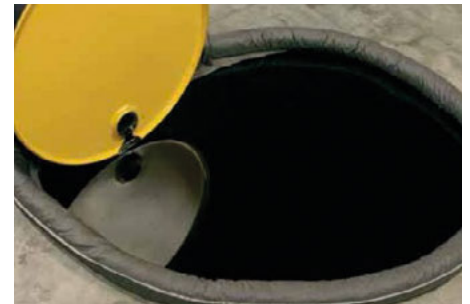

	Referencia	Dimensiones	Contenido/UE	Absorción/UE
HIDROCARBUROS	1020058	Ø 0,75 x 3,00 m	8 unidades	80 litros
	1020059	Ø 0,75 x 1,20 m	20 unidades	80 litros
QUÍMICOS	1020850	Ø 0,75 x 3,00 m	8 unidades	80 litros
	1020851	Ø 0,75 x 1,20 m	20 unidades	80 litros
UNIVERSALES	1020063	Ø 0,75 x 3,00 m	8 unidades	80 litros
	1020064	Ø 0,75 x 1,20 m	20 unidades	80 litros

# KITS PARA DERRAMES



KIT-MUH  
Caja incluida ref. MU-6444 TR  
(L) 600 x (A) 400 x (H) 440 mm



KIT-CBH  
Contenedor CB-120 AM incluido  
(L) 470 x (A) 540 x (H) 920 mm



RECICLAJE Y MEDIO AMBIENTE

## KITS DE EMERGENCIA

Quando se derrama un líquido accidentalmente debemos actuar rápidamente conteniendo el derrame y limpiando la zona de forma eficaz. Incorporando el kit adecuado en cada zona (según cantidades o naturaleza del mismo) aseguramos la actuación de control y limpieza del vertido rápidamente.

	Referencia	Contenido
<b>CAPACIDAD DE ABSORCIÓN 80 LITROS</b>		
<b>HIDROCARBUROS</b>	<b>KIT-MUH</b>	50 hojas de 400 x 500 mm 4 barreras 750 x 1200 mm 1 cojín 400 x 400 mm
<b>QUÍMICOS AGRESIVOS</b>	<b>KIT-MUQ</b>	1 compuesto obturador 1 par de guantes 1 gafas
<b>USO GENERAL / UNIVERSAL</b>	<b>KIT-MUU</b>	3 bolsas para recogida de residuos 1 caja plástica multiuso con tapa integrada MU-6444 TR
<b>CAPACIDAD DE ABSORCIÓN 105 LITROS</b>		
<b>HIDROCARBUROS</b>	<b>KIT-CBH</b>	50 hojas de 400 x 500 mm 5 barreras 750 x 1200 mm 4 cojines 400 x 400 mm
<b>QUÍMICOS AGRESIVOS</b>	<b>KIT-CBQ</b>	1 compuesto obturador 1 par de guantes 1 gafas
<b>USO GENERAL / UNIVERSAL</b>	<b>KIT-CBU</b>	3 bolsas para recogida de residuos 1 contenedor plástico CB-120 AM

# TAPAS / DE SUPERFICIE REJADA

Los palets de plástico aportan una serie de ventajas tanto económicas como medioambientales, además de aportar al estocaje y a la distribución todas las ventajas de la materia plástica: longevidad, estabilidad, calidad alimentaria, tara constante, inercia a la humedad y reciclaje al final de su vida útil.



NEGRO

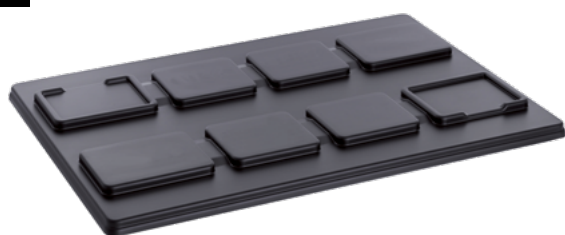

TP-1208 NE



NEGRO



TP-1210 NE



NEGRO



PPE-0806 NE



NEGRO



PPER-0806 NE

## TAPAS PARA PALETS

Referencia	Altura (mm)	Ancho (mm)	Fondo (mm)
TP-1208 NE	40	1220	820
TP-1210 NE			1020

## PALETS REJADOS DE 800x600

Referencia	Altura (mm)	Carga estática (Kg)	Carga dinámica (Kg)	Carga en rack (Kg)	Peso (Kg)	Superficie inferior
PPE-0806 NE	140	3000	600	No apto	3,31	9 pies
PPER-0806 NE	135	800	400	No apto	2,90	6 pies

La capacidad de cargas máximas puede variar según el tipo de carga y son expresadas para cargas repartidas uniformemente.

# DE SUPERFICIE REJADA



NEGRO



PPE-1208 NE



NEGRO



PPE-1210 NE



NEGRO



PPER-1208 NE



NEGRO



PPER-1210 NE



ANTRACITA



PPRB-1208 AN



ANTRACITA



PPRB-1210 AN

PALETS DE PLÁSTICO

## PALETS REJADOS DE 1200 x 800

Referencia	PPE-1208 NE	PPER-1208 NE	PPRB-1208 AN
Altura (mm)	130	134	150
Altura encajado (mm)	40	49	-
Carga estática (Kg)	4000	1200	4000
Carga dinámica (Kg)	1200	700	1500
Carga en rack (Kg)	No apto	No apto	600
Superficie inferior	9 pies		2 patines
Peso (Kg)	8,65	5,00	13,00

La capacidad de cargas máximas puede variar según el tipo de carga y son expresadas para cargas repartidas uniformemente.

## PALETS REJADOS DE 1200 x 1000

Referencia	PPE-1210 NE	PPER-1210 NE	PPRB-1210 AN
Altura (mm)	130	140	155
Altura encajado (mm)	40	49	-
Carga estática (Kg)	4000	1500	4500
Carga dinámica (Kg)	1200	850	1500
Carga en rack (Kg)	No apto	No apto	600
Superficie inferior	9 pies		2 patines
Peso (Kg)	10,25	6,40	14,00

La capacidad de cargas máximas puede variar según el tipo de carga y son expresadas para cargas repartidas uniformemente.

# DE SUPERFICIE LISA



ANTRACITA



PPLB-0806 AN

## PALETS LISOS DE 800 x 600

Referencia	PPLB-0806 AN
Altura (mm)	160
Carga estática (Kg)	1200
Carga dinámica (Kg)	750
Carga en rack (Kg)	300
Peso (Kg)	9,00
Superficie inferior	2 patines

La capacidad de cargas máximas puede variar según el tipo de carga y son expresadas para cargas repartidas uniformemente.



ANTRACITA



PPLB-1208 AN



NEGRO



PPEL-1208 NE

## PALETS LISOS DE 1200 x 800

Referencia	PPLB-1208 AN	PPEL-1208 NE
Altura (mm)	150	134
Carga estática (Kg)	4500	1200
Carga dinámica (Kg)	1500	950
Carga en rack (Kg)	600	No apto
Peso (Kg)	14,00	6,10
Superficie inferior	2 patines	9 pies

La capacidad de cargas máximas puede variar según el tipo de carga y son expresadas para cargas repartidas uniformemente.



ANTRACITA



PPLB-1210 AN



NEGRO



PPEL-1210 NE

## PALETS LISOS DE 1200 x 1000

Referencia	PPLB-1210 AN	PPEL-1210 NE
Altura (mm)	160	134
Carga estática (Kg)	5000	1500
Carga dinámica (Kg)	1250	950
Carga en rack (Kg)	600	No apto
Peso (Kg)	21,50	7,60
Superficie inferior	2 patines	9 pies

La capacidad de cargas máximas puede variar según el tipo de carga y son expresadas para cargas repartidas uniformemente.

PALETS DE PLÁSTICO

# HIGIÉNICOS / JAULA METÁLICA



GRIS



PPHB-1208 GR



GRIS



PPH1-1208 GR



GRIS



PPHB-1210 GR



CVP-120885  
(palet de madera no incluido)

PALETS DE PLÁSTICO

## PALETS HIGIÉNICOS DE 1200 x 800

Referencia	Altura (mm)	Carga estática (Kg)	Carga dinámica (Kg)	Carga en rack (Kg)	Peso (Kg)	Superficie inferior
PPHB-1208 GR	160	4800	1200	1000	18,00	3 patines
PPH1-1208 GR						

La capacidad de cargas máximas puede variar según el tipo de carga y son expresadas para cargas repartidas uniformemente.

## PALETS HIGIÉNICOS DE 1200 x 1000

Referencia	Altura (mm)	Carga estática (Kg)	Carga dinámica (Kg)	Carga en rack (Kg)	Peso (Kg)	Superficie inferior
PPHB-1210 GR	160	7500	1500	1250	21,50	3 patines

La capacidad de cargas máximas puede variar según el tipo de carga y son expresadas para cargas repartidas uniformemente.

## JAULA METÁLICA PARA PALETS DE MADERA DE 1200 x 800

Referencia	Medidas ext. (L x A x H mm)	Medidas int. (L x A x H mm)	Peso (Kg)	Carga (Kg)
CVP-120885	1225 x 825 x 1000	1160 x 755 x 850	30,00	800



Las taquillas PLASTIPOL, son armarios metálicos que garantizan espacios seguros e higiénicos y facilitan el orden en las zonas de vestuarios, oficinas, escuelas, etc.



Disponemos de varios elementos y complementos para personalizar las taquillas como, por ejemplo, cerradura monedero, patas fijas, etc.

Ver pág. 108.



Recomendamos montar un máximo de 4 módulos por cuerpo.



Se suministra desmontado.



VESTUARIOS

<p><b>CUERPO EN CHAPA DE ACERO</b></p> <p>Taquillas robustas y de gran calidad. Cuerpo y puertas fabricadas en chapa de 0.6 mm de grosor.</p>	<p><b>CERRADURA CON 2 LLAVES</b></p> <p>Incluye cerradura bombín con un juego de 2 llaves. Otras cerraduras: consultar.</p>	<p><b>VENTILACIÓN E IDENTIFICACIÓN</b></p> <p>Todas las puertas disponen de rejillas que garantizan la ventilación. Así como un práctico porta-etiquetas para la identificación personal.</p>	<p><b>NIVELADORES REGULABLES</b></p> <p>Disponen de un nivelador regulable en altura en PVC de 120 a 150 mm.</p>

## TAQUILLAS METÁLICAS DE 300 MM DE ANCHO



Referencia	Composición (por hueco)	Medidas ext. (A x F x H mm)	Cerradura	Peso (Kg)
<b>RP1-300-I</b> (módulo inicial)	Taquilla de 1 puerta. 1 estante perchero.	300 x 500 x 1800	Bombín (con 2 llaves)	19,00
<b>RP1-300-I M</b> (módulo inicial)	2 rosetas de ventilación (parte superior e inferior de la puerta). Etiquetero identificador.		Monedero	
<b>RP1-300-A</b> (módulo adicional)			Bombín (con 2 llaves)	18,50
<b>RP1-300-A M</b> (módulo adicional)			Monedero	
<b>TP2-300-I</b> (módulo inicial)	Taquilla de 2 puertas. 1 colgador.		Bombín (con 2 llaves)	19,10
<b>TP2-300-I M</b> (módulo inicial)	1 roseta de ventilación (parte superior de la puerta). Etiquetero identificador.		Monedero	
<b>TP2-300-A</b> (módulo adicional)			Bombín (con 2 llaves)	18,60
<b>TP2-300-A M</b> (módulo adicional)			Monedero	



Disponemos de varios elementos y complementos para personalizar las taquillas como, por ejemplo, cerradura monedero, patas fijas, etc.  
 Ver pág. 108.

Recomendamos montar un máximo de 4 módulos por cuerpo.

Se suministra desmontado.



Detalle tabique divisor y estante perchero (ref. RP1-400)

Interior taquilla 2 puertas (ref. TP2-300)

Interior taquilla 2 puertas (ref. TP2-400)

## TAQUILLAS METÁLICAS DE 400 MM DE ANCHO



Referencia	Composición (por hueco)	Medidas ext. (A x F x H mm)	Cerradura	Peso (Kg)
RP1-400-I (módulo inicial)	Taquilla de 1 puerta con tabique divisor. 1 estante perchero. 2 rosetas de ventilación (parte superior e inferior de la puerta). Etiquetero identificador.	400 x 500 x 1800	Bombín (con 2 llaves)	20,30
RP1-400-I M (módulo inicial)			Monedero	
RP1-400-A (módulo adicional)			Bombín (con 2 llaves)	20,00
RP1-400-A M (módulo adicional)			Monedero	
TP2-400-I (módulo inicial)	Taquilla de 2 puertas. 1 colgador. 1 roseta de ventilación (parte superior de la puerta). Etiquetero identificador.		Bombín (con 2 llaves)	23,00
TP2-400-I M (módulo inicial)			Monedero	
TP2-400-A (módulo adicional)			Bombín (con 2 llaves)	22,60
TP2-400-A M (módulo adicional)			Monedero	



» Disponemos de varios elementos y complementos para personalizar las taquillas como, por ejemplo, cerradura monedero, patas fijas, etc.  
Consultar "Accesorios de taquillas"

! Recomendamos montar un máximo de 4 módulos por cuerpo.

i Se suministra desmontado.



TP5-400-I



TP5-400-A (módulo adicional)

VESTUARIOS

## TAQUILLAS METÁLICAS DE 5 PUERTAS (400 MM DE ANCHO)



Referencia	Composición (por hueco)	Medidas ext. (A x F x H mm)	Cerradura	Peso (Kg)
TP5-400-I (módulo inicial)	Taquilla de 5 puertas. Etiquetero identificador.	400 x 500 x 1800	Bombín (con 2 llaves)	19,00
TP5-400-I M (módulo inicial)			Monedero	
TP5-400-A (módulo adicional)			Bombín (con 2 llaves)	18,50
TP5-400-A M (módulo adicional)			Monedero	



## ACCESORIOS DE TAQUILLAS

Descripción del artículo	Medidas	Referencia
<b>Techo inclinado</b> Techo inclinado metálico Color: gris RAL 7035.	(A) 300 mm	TI-300-I (inicial)
	(A) 300 mm	TI-300-A (adicional)
	(A) 400 mm	TI-400-I (inicial)
	(A) 400 mm	TI-400-A (adicional)
<b>Pomo para candado</b>	Para candado de poliamida de Ø 5 mm. (no se incluye el candado)	CC-RP/TP
<b>Patas</b>	Patas regulables en altura fabricadas en PVC. Color: negro	PR-PVC
	Patas fijas fabricadas en acero galvanizado. Color: gris RAL 7035	PF-MET



Las taquillas de plástico están fabricadas con resinas de polivinilo (PVC). Son inalterables a humedades, ácidos, bases y sales. Son de fácil montaje, versátiles, muy resistentes. Puertas disponibles en varios colores. Interior liso, sin nervios de fácil limpieza. Este producto está especialmente diseñado para vestuarios, piscinas, laboratorios, saunas.

Disponemos de varios elementos y complementos para personalizar las taquillas como, por ejemplo, cerradura monedero, techos inclinados, etc.



Consultar.

Ejemplo de composición de varios módulos con un número de puertas diferente



VESTUARIOS

Patas: regulables de 130 a 180 mm  
Puerta pivotante: Apertura sin bisagras  
Clasificación: M1 según norma UNE 23727  
Cerradura con amaestramiento:  
3120 combinaciones

Ancho útil modelo 300: 246 mm  
Ancho útil modelo 400: 346 mm  
Fondo útil: 489 mm  
Colores puerta: azul, beige, gris y rojo  
Se suministra desmontado

Color cuerpo: gris  
Equipamiento interior:  
1 puerta: barra + estantes  
2 puertas: barra

Módulo	Modelo	Medidas ext. L x F x H (mm)	MÓDULO 1 PUERTA		MÓDULO 2 PUERTAS		MÓDULO 3 PUERTAS		MÓDULO 4 PUERTAS		MÓDULO 5 PUERTAS	
			Nº Puertas (H) 1750 mm	Ref.	Nº Puertas (H) 859 mm	Ref.	Nº Puertas (H) 565 mm	Ref.	Nº Puertas (H) 418 mm	Ref.	Nº Puertas (H) 330 mm	Ref.
M1	300	295 x 537 x 1915	1	M1P13	2	M1P23	3	M1P33	4	M1P43	5	M1P53
	400	395 x 537 x 1915	1	M1P14	2	M1P24	3	M1P34	4	M1P44	5	M1P54
M2	300	563 x 537 x 1915	2	M2P13	4	M2P23	6	M2P33	8	M2P43	10	M2P53
	400	763 x 537 x 1915	2	M2P14	4	M2P24	6	M2P34	8	M2P44	10	M2P54
M3	300	831 x 537 x 1915	3	M3P13	6	M3P23	9	M3P33	12	M3P43	15	M3P53
	400	1131 x 537 x 1915	3	M3P14	6	M3P24	9	M3P34	12	M3P44	15	M3P54
M4	300	1099 x 537 x 1915	4	M4P13	8	M4P23	12	M4P33	16	M4P43	20	M4P53
	400	1499 x 537 x 1915	4	M4P14	8	M4P24	12	M4P34	16	M4P44	20	M4P54
M5	300	1367 x 537 x 1915	5	M5P13	10	M5P23	15	M5P33	20	M5P43	25	M5P53
	400	1867 x 537 x 1915	5	M5P14	10	M5P24	15	M5P34	20	M5P44	25	M5P54
M6	300	1635 x 537 x 1915	6	M6P13	12	M6P23	18	M6P33	24	M6P43	30	M6P53
	400	2235 x 537 x 1915	6	M6P14	12	M6P24	18	M6P34	24	M6P44	30	M6P54



Taquillas con cuerpo e interior fabricado en tablero aglomerado hidrófugo de 16mm espesor, recubierto de melamina y puertas fabricadas en tablero compacto de resinas fenólicas de 10mm de grosor. Trasera en tablex perforado de 3mm de grosor. De fácil limpieza e ideales para zonas húmedas.

**Características:**

- Tornillerías y herrajes en acero inoxidable A2.
- Barra portaperchas de aluminio con dos ganchos plásticos (sólo en los modelos: de 1, 2 y puertas en L).
- Cerradura resbalón con bombín extraíble y llave maestra.
- Patas PVC de 150mm regulables en altura
- Placas de numeración incluidas
- Cuerpo en melamina blanca y puertas según carta de colores.



FEN400-1x2



FEN400-2x2

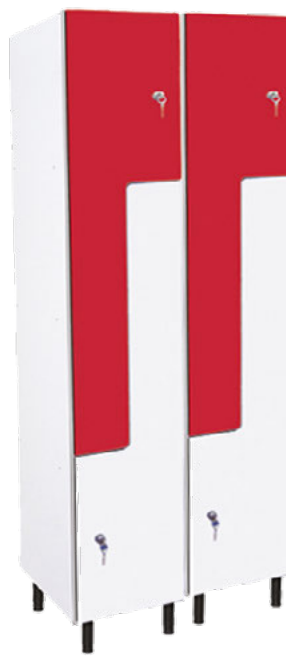

FEN400-2x2 PL



FEN400-4x2

VESTUARIOS

**i** No requieren montaje.

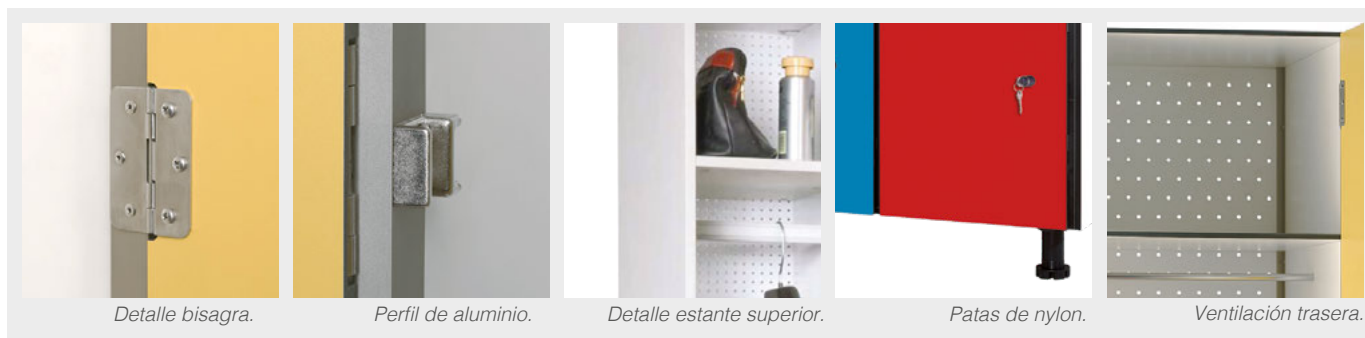

Detalle bisagra.

Perfil de aluminio.

Detalle estante superior.

Patas de nylon.

Ventilación trasera.

## TAQUILLAS FENÓLICAS

(F) 500 X (H) 1950 mm (150 mm patas incluidas)

Ancho (mm)	Referencia	Nº puertas	Referencia	Nº puertas	Referencia	Nº puertas	Referencia	Nº puertas
308	FEN300-1X1	1	FEN300-2X1	2	FEN300-2X1 PL	2	FEN300-4X1	4
600	FEN300-1X2	2	FEN300-2X2	4	FEN300-2X2 PL	4	FEN300-4X2	8
408	FEN400-1X1	1	FEN400-2X1	2	FEN400-2X1 PL	2	FEN400-4X1	4
800	FEN400-1X2	2	FEN400-2X2	4	FEN400-2X2 PL	4	FEN400-4X2	8



Los SUELOS PLÁSTICOS están especialmente indicados para almacenes, hostelería, cámpings y zonas húmedas, debido a su gran resistencia e higiene. Son losetas de polietileno autoensamblables con una superficie grabada para evitar deslizamientos. Siendo su modulación adaptable a cualquier medida.

Se pueden equipar con rampas en acero inoxidable dependiendo de las necesidades del usuario.

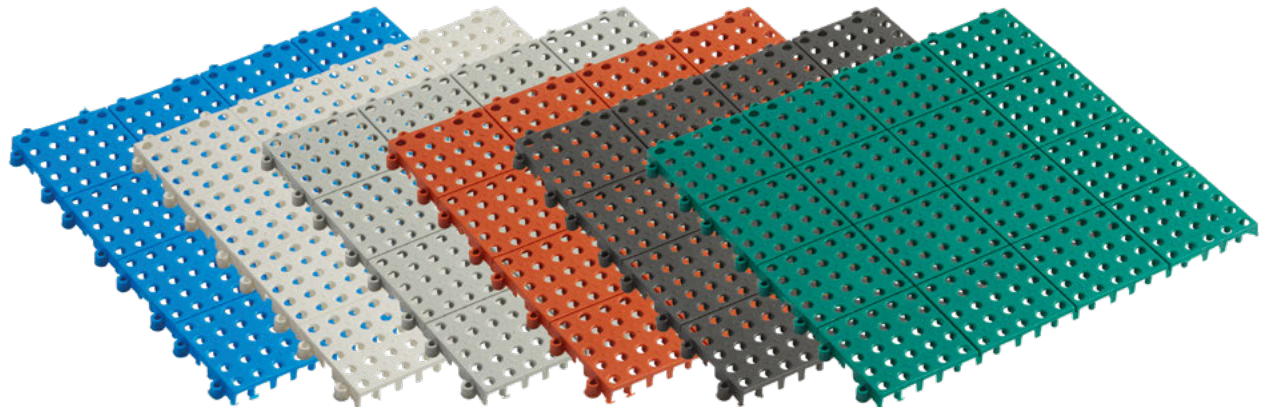

SPR-4415 AZ SPR-4415 BL SPR-4415 GR SPR-4415 TE SPR-4415 AN SPR-4415 VE

## SUELO PLÁSTICO MULTIUSO SUPLASTIC



Referencia	Medidas (L x A x H mm)	Orificio desagüe (mm)	Peso (Kg)	Carga (Kg/m²)
<b>SPR-4415</b>	400 x 400 x 15	Ø 9	0,35	15.000

\* Para cubrir 1 m² de superficie son necesarias 6,25 losetas.

**i** Suelo apto para piscina, cámpings, gimnasios y saunas, terrazas, industrias, zonas de trabajo, etc ...

**!** Para montaje en el exterior tenga en cuenta la dilatación de la pieza.

## ACCESORIOS

Descripción del artículo	Nº de losetas	Referencia
<b>Rampas</b> Rampa en acero inoxidable	Para 2 losetas, (L) 800 mm	<b>RSP-800</b>
	Para 3 losetas, (L) 1200 mm	<b>RSP-1200</b>

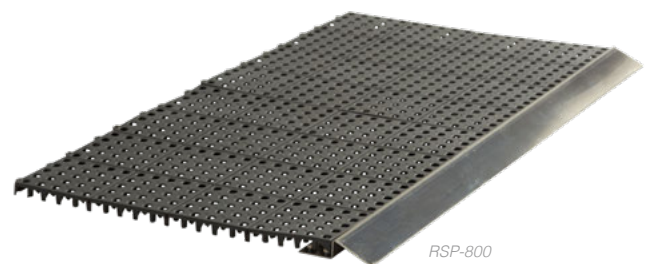

RSP-800

VESTUARIOS



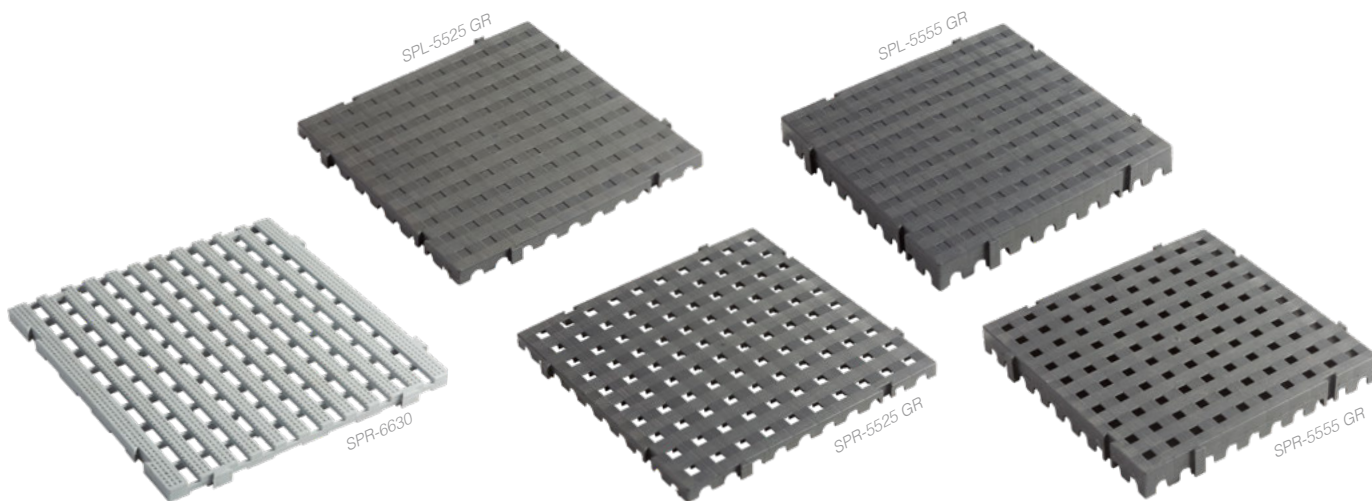

## SUELOS PLÁSTICOS INDUSTRIALES REJADOS Y LISOS

Referencia	Medidas ext. (L x A x H mm)	Orificio desagüe (mm)	Peso (Kg)	Carga (Kg/m <sup>2</sup> )	Colores
<b>SPR-6630</b>	600 x 600 x 30	55x20	1,75	20.000	Gris
<b>SPR-5525</b>	500 x 500 x 25	20x20	0,84		
<b>SPR-5555</b>	500 x 500 x 50	20x20	1,95	50.000	Antracita
<b>SPL-5525</b>	500 x 500 x 25	Liso	1,22	20.000	
<b>SPL-5555</b>	500 x 500 x 55	Liso	2,30		

\* Carga uniformemente repartida.



VESTUARIOS

Suelo de plástico enrollable, compuesto por tiras superiores e inferiores. Formando una alfombrilla resistente, higiénica y antifatiga.

## SUELO ENROLLABLE ANTIFATIGA ERGOPLUS

(L) 1000 x (A) 600 mm		
<b>78021</b> (azul)	<b>78081</b> (rojo)	<b>78851</b> (negro)
(L) 1000 x (A) 800 mm		
<b>78022</b> (azul)	<b>78082</b> (rojo)	<b>78852</b> (negro)
(L) 1000 x (A) 1000 mm		
<b>78023</b> (azul)	<b>78083</b> (rojo)	<b>78853</b> (negro)
(L) 1000 x (A) 1200 mm		
-	-	<b>78854</b> (negro)



La longitud máxima del rollo es de 30 m, indique siempre la longitud deseada. El rollo en color negro se suministra con 2 tiras adicionales en color rojo.

Los BANCOS DE PLÁSTICO están fabricados con resina plástica de alta calidad, evitando la condensación y oxidación. Totalmente higiénicos, con una superficie lisa y no porosa, están especialmente indicados para su uso en vestuarios.

Pueden ser equipados con accesorios como estantes, colgadores y plataformas así como combinarse en bancos dobles para su total adaptación a las exigencias del usuario.



BAPN-1000



BDS-1000



BDE-2000

VESTUARIOS

## BANCO DE PLÁSTICO SIMPLE

Referencia	Medidas ext. (L x A mm)	Altura (mm)	Peso (Kg)	Características
<b>BAPN-1000</b>	1000 x 350	485	9,00	Luz entre barras (Sup.: 32 mm / Inf.: 110 mm)
<b>BAPN-1500</b>	1500 x 350		12,00	Con refuerzo inferior
<b>BAPN-2000</b>	2000 x 350		15,00	

## BANCO DE PLÁSTICO DOBLE

Referencia	Medidas ext. (L x A mm)	Altura (mm)	Características
<b>BDS-1000</b>	1000 x 1000	1750	Luz entre barras (Sup.: 32 mm / Inf.: 110 mm)
<b>BDS-1500</b>	1500 x 1000		No incluye colgadores.
<b>BDS-2000</b>	2000 x 1000		
<b>BDE-1000</b>	1000 x 1000		Estantería superior: (F) 350 mm
<b>BDE-1500</b>	1500 x 1000		Zona colgadores reforzada (colgadores no incluidos).
<b>BDE-2000</b>	2000 x 1000		

# PARA CAJAS CON ABERTURA FRONTAL



Auxiliar de montaje de sobremesa equipado con cajas plásticas PLASTIBOX. Es un complemento indispensable para puestos de montaje.

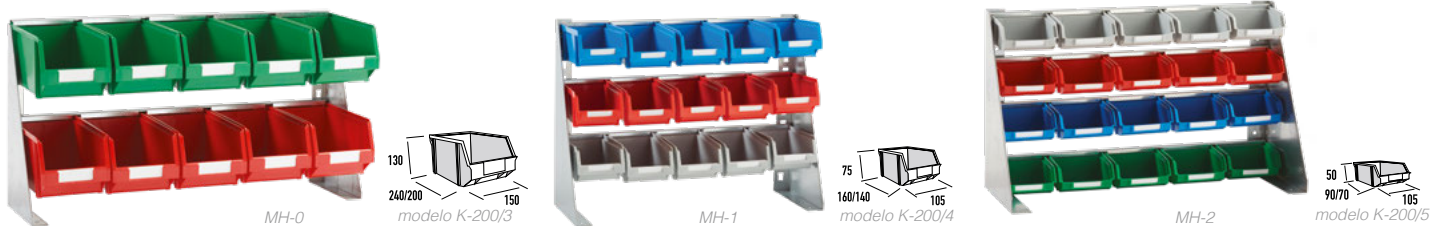

## EXPOSITORES DE SOBREMESA METÁLICOS CON CAJAS DE ABERTURA FRONTAL PLASTIBOX

Referencia	Medidas ext. (L x H mm)	Capacidad
<b>MH-0</b>	780 x 400	10 cajas ref. K-200/3
<b>MH-1</b>	540 x 400	15 cajas ref. K-200/4
<b>MH-2</b>	540 x 320	20 cajas ref. K-200/5

Incluye tornillería

Los soportes de pared para cajas PLASTIBOX están especialmente diseñados para la clasificación del pequeño material, consiguiendo un orden rápido, sencillo y eficaz. Opcionalmente estos soportes también se pueden montar con pies e instalarse directamente en el suelo.

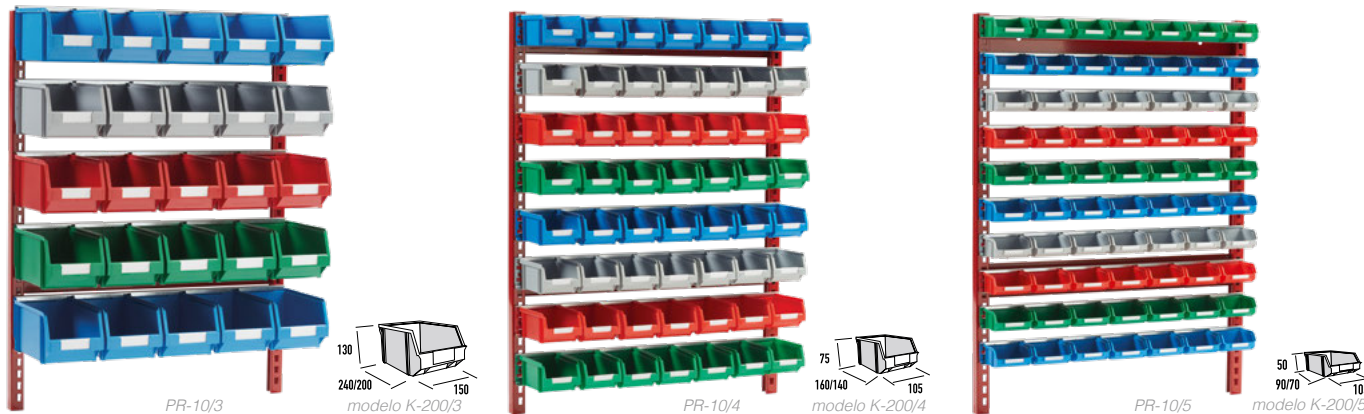

## EXPOSITORES DE PARED METÁLICOS CON CAJAS DE ABERTURA FRONTAL PLASTIBOX



Referencia	Medidas ext. (L x F x H mm)	Capacidad
<b>PR-10/3</b>	785 x 290 x 1000	25 cajas ref. K-200/3
<b>PR-10/4</b>	785 x 200 x 1000	56 cajas ref. K-200/4
<b>PR-10/5</b>	785 x 150 x 1000	70 cajas ref. K-200/5

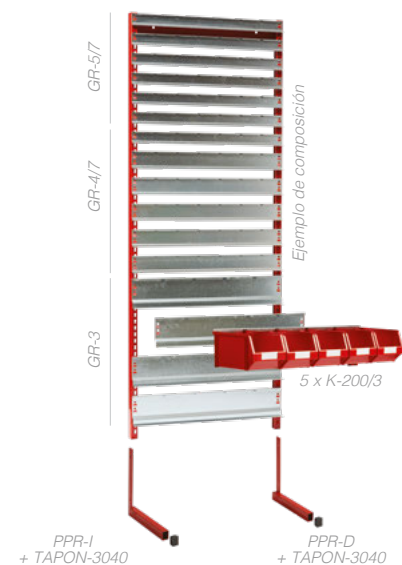

### ACCESORIOS

GUÍAS	Medidas (L x H mm)	Para caja	Referencia
Guía de acero galvanizado para cajas Plastibox con muescas para su instalación en estructuras bastidor y otros soportes. Posibilidad de fijar a la pared (no incluye tornillería).	764 x 138 mm	5 x K-200/3	<b>GR-3</b>
	534 x 83 mm	5 x K-200/4	<b>GR-4</b>
	764 x 83 mm	7 x K-200/4	<b>GR-4/7</b>
	534 x 55 mm	5 x K-200/5	<b>GR-5</b>
	764 x 55 mm	7 x K-200/5	<b>GR-5/7</b>

ESTRUCTURAS	Medidas (L x H mm)	Referencia
Soporte bastidor para equipar con pies (ref. PPR-D y PPR-I) o fijar a la pared (no incluye tornillería).	775 x 1000 mm	<b>SPR-10</b>
	775 x 2000 mm	<b>SPR-20</b>
Las guías para fijación de cajas se sujetan a la altura deseada a lo largo de la estructura.	Pie PR derecho	<b>PPR-D</b>
	Pie PR izquierdo	<b>PPR-I</b>
	Tapón de plástico para pies	<b>TAPON-3040</b>

# PARA CAJAS CON ABERTURA FRONTAL

Las estanterías metálicas permiten una disposición continua de un gran número de gavetas llenas de materiales de uso constante. El libre acceso al contenido de las cajas y su colocación independiente hace disponer, en todo momento, del material almacenado puesto que las cajas se cuelgan y descuelgan con suma facilidad. Montaje de los soportes sencillo y sin tornillos.

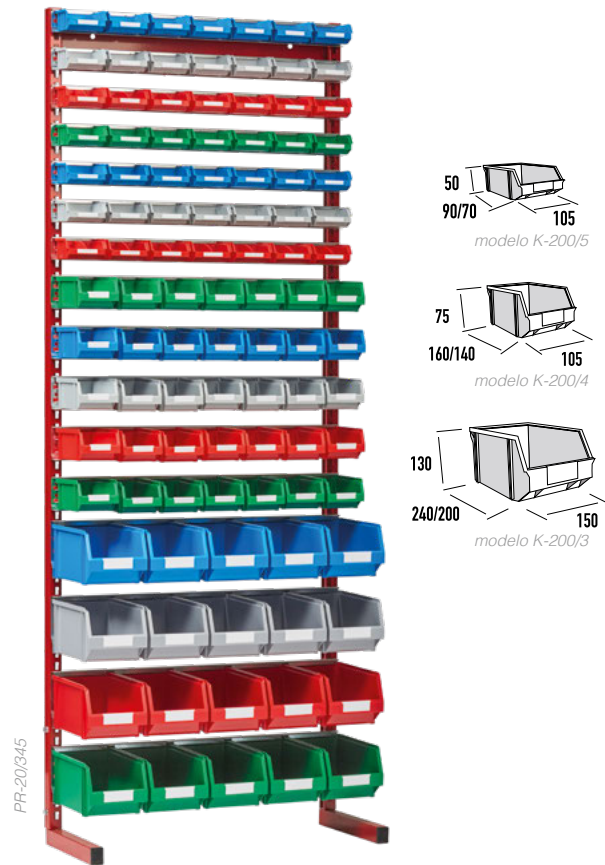

 Cajas de plástico con abertura frontal, desde pág. 008.

ESTANTERÍAS

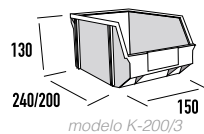
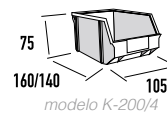
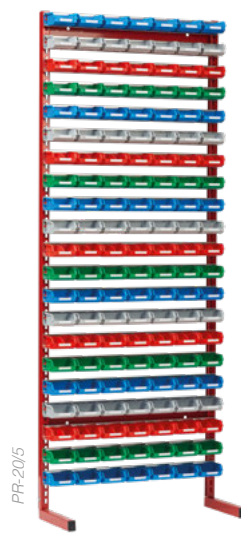
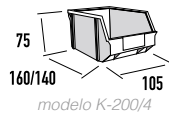
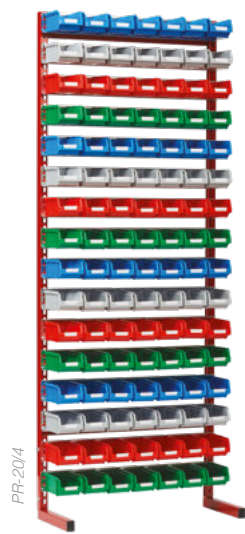
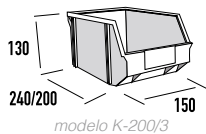

## EXPOSITORES METÁLICOS CON CAJAS DE ABERTURA FRONTAL PLASTIBOX



Referencia	Medidas (L x F x H mm)	Capacidad
PR-20/345	785 x 310 x 2000	49 cajas K-200/5 35 cajas K-200/4 20 cajas K-200/3
PR-20/3	785 x 310 x 2000	55 cajas ref. K-200/3
PR-20/4	785 x 310 x 2000	112 cajas ref. K-200/4
PR-20/5	785 x 310 x 2000	147 cajas K-200/5
PR-20/34	785 x 310 x 2000	49 cajas K-200/4 30 cajas K-200/3

# PARA CAJAS CON ABERTURA FRONTAL

Las estanterías EP50 están diseñadas y pensadas para contener cajas PLASTIBOX. Su nuevo diseño de estante-guía, permite tener una mejor distribución y un orden de clasificación.

**i** Las estanterías se suministran desmontadas.

Para información de estanterías EP50 sin cajones, ver pág. 120.

**➤** Cajas de plástico con apertura frontal, desde pág. 008.

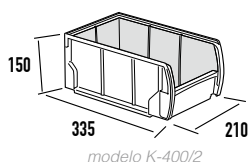

ESTANTERÍAS



EP50-P1

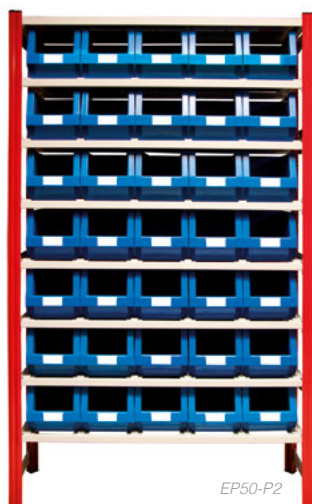

EP50-P2

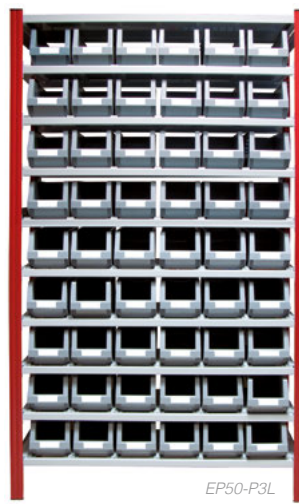

EP50-P3L



EP50-P2/3L

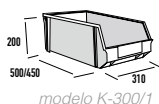

modelo K-300/1

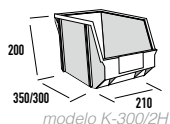

modelo K-300/2H

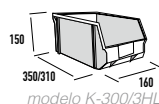

modelo K-300/3HL

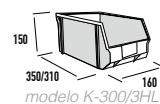

modelo K-300/3HL

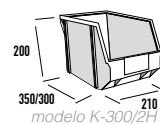

modelo K-300/2H

## ESTANTERÍAS METÁLICAS CON CAJAS DE ABERTURA FRONTAL PLASTIBOX



Referencia	Medidas (L x F x H mm)	Capacidad
EP50-K4002	1190 x 370 x 2000	1 estante superior liso, 9 estantes-guía, 45 cajas ref. K-400/2
EP50-P1	1080 x 500 x 2000	1 estante superior liso, 7 estantes-guía, 21 cajas ref. K-300/1
EP50-P2	1190 x 370 x 2000	1 estante superior liso, 7 estantes-guía, 35 cajas ref. K-300/2H
EP50-P3L	1190 x 370 x 2000	1 estante superior liso, 9 estantes-guía, 54 cajas ref. K-300/3HL
EP50-P2/3L	1190 x 370 x 2000	1 estante superior liso, 8 estantes-guía, 24 cajas ref. K-300/3HL y 20 cajas ref. K-300/2H

# PARA CAJAS TIPO CAJÓN



Las estanterías EP50 están diseñadas para ser equipadas con nuestros cajones REGALBOX, destacando la distribución de éstos sobre los estantes guía, detalle que diferencia a nuestro producto en el mercado.

**i** Las estanterías se suministran desmontadas.

**>>** Para información de estanterías EP50 sin cajones, ver pág. 120.  
Cajas de plástico REGALBOX, ver pág. 033.

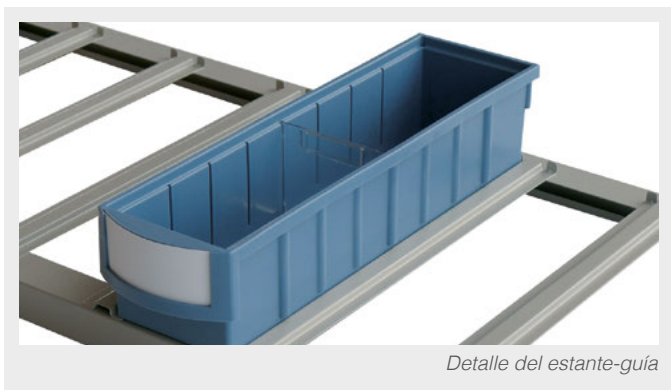

Detalle del estante-guía

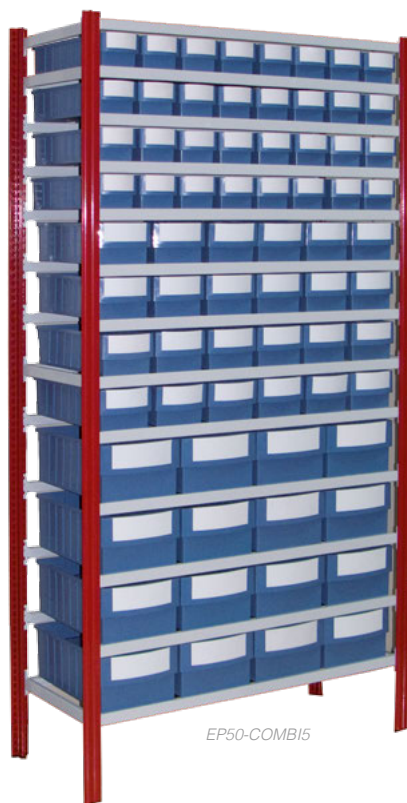

EP50-COMBI5

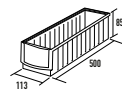

modelo R-5085

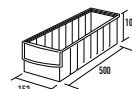

modelo R-5105

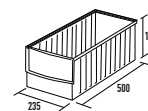

modelo R-5145

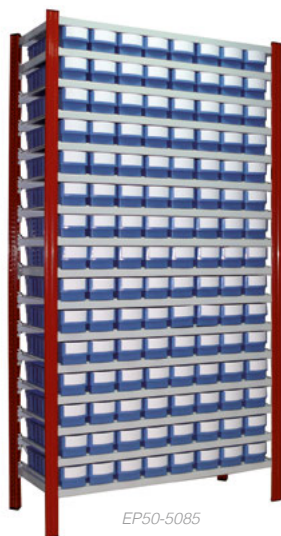

EP50-5085

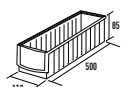

modelo R-5085



EP50-5105

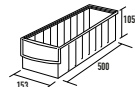

modelo R-5105

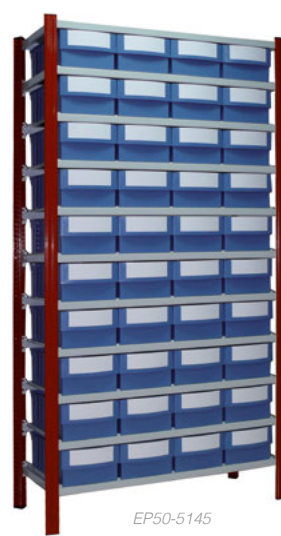

EP50-5145

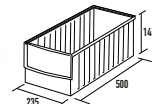

modelo R-5145

ESTANTERÍAS

## ESTANTERÍAS METÁLICAS CON CAJAS TIPO CAJON REGALBOX

RAL 3001 RAL 7035

Referencia	Medidas (L x H mm)	Fondo (mm)	Composición	Número de cajones (en color azul)
EP50-4085	1080 x 2000	400	1 estante superior liso y 15 estantes-guía	120 cajones ref. R-4085
EP50-4105			1 estante superior liso y 13 estantes-guía	78 cajones ref. R-4105
EP50-4145			1 estante superior liso y 10 estantes-guía	40 cajones ref. R-4145
EP50-COMBI4		500	1 estante superior liso y 12 estantes-guía	32 cajones ref. R-4085, 24 cajones R-4105 y 16 cajones R-4145
EP50-5085			1 estante superior liso y 15 estantes-guía	120 cajones ref. R-5085
EP50-5105			1 estante superior liso y 13 estantes-guía	78 cajones ref. R-5105
EP50-5145			1 estante superior liso y 10 estantes-guía	40 cajones ref. R-5145
EP50-COMBI5			1 estante superior liso y 12 estantes-guía	32 cajones ref. R-5085, 24 cajones R-5105 y 16 cajones R-5145
EP50-6085			600	1 estante superior liso y 15 estantes-guía
EP50-6105		1 estante superior liso y 13 estantes-guía		78 cajones ref. R-6105
EP50-6145		1 estante superior liso y 10 estantes-guía		40 cajones ref. R-6145
EP50-COMBI6		1 estante superior liso y 12 estantes-guía		32 cajones ref. R-6085, 24 cajones R-6105 y 16 cajones R-6145

Los cajones se suministran con etiqueta frontal incluida.

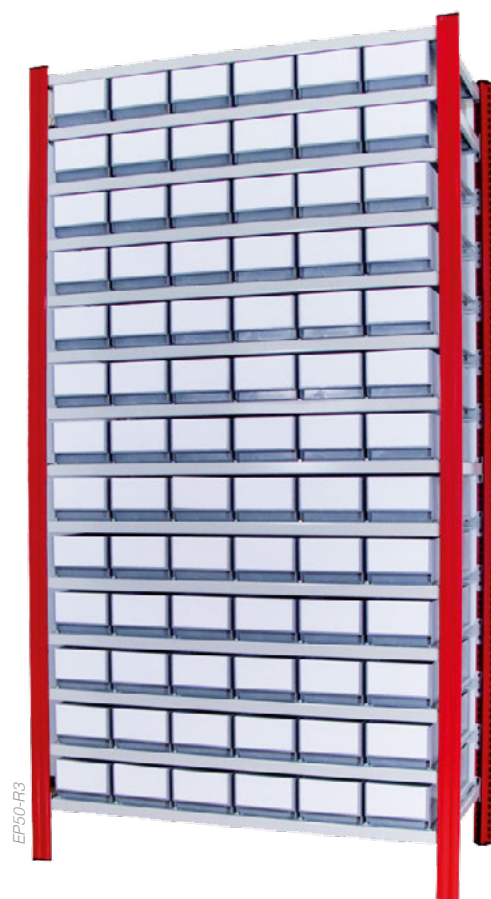

### ESTANTERÍAS METÁLICAS CON CAJAS TIPO CAJÓN REGALBOX R

RAL 3001 RAL 7035

Referencia	Medidas ext. (L x H mm)	Fondo (mm)	Composición	Capacidad cajones (en color gris)
EP50-R3	1080 x 2000	300	1 estante superior liso 13 estantes-guía	78 cajones ref. R-3
EP50-R4		400		78 cajones ref. R-4
EP50-R5		500		78 cajones ref. R-5

Los cajones se suministran con etiqueta frontal incluida.

**i** Las estanterías se suministran desmontadas.

**>>** Para información de estanterías EP50 sin cajones, ver pág. 120.  
Cajas de plástico REGALBOX R, ver pág. 032.

ESTANTERÍAS



### ESTANTERÍAS METÁLICAS CON CAJAS TIPO CAJÓN REGALBOX RK

Referencia	Medidas (L x F x H mm)	Composición	Capacidad cajones (en color azul)
SKR-3109	1058 x 324 x 1850	14 estantes lisos	112 cajones ref. RK-3109
SKR-3209		14 estantes lisos	56 cajones ref. RK-3209
SKR-3214		10 estantes lisos	40 cajones ref. RK-3214
SKR-3		12 estantes lisos	32 cajones ref. RK-3109, 16 cajones RK-3209 y 16 cajones RK-3214.

Los cajones se suministran con etiqueta frontal incluida.

**i** Las estanterías se suministran desmontadas.

**>>** Cajas de plástico REGALBOX RK, ver pág. 032.

# PARA CAJAS BASCULANTES



ABA

ABA-A

ABA-B

## EXPOSITOR METÁLICO DE SOBREMESA CON CAJAS BASCULANTES BASBOX

RAL 3001

Referencia	Medidas ext. (L x F x H mm)	Composición
<b>ABA</b>	610 x 150 x 500	
<b>ABA-A</b>		1 ABA, 1 BA-6, 1 BA-5 y 1 BA-4
<b>ABA-B</b>		1 ABA, 2 BA-9 y 3 BA-6



SBA-10A

SBA-10B

SBA-15A

SBA-15B

SBA-20A

SBA-20B

## EXPOSITOR METÁLICO DE FIJACIÓN A PARED CON CAJAS BASCULANTES BASBOX

RAL 3001

Referencia	Medidas ext. (L x F x H mm)	Composición
<b>SBA-10</b>	605 x 20 x 1000	
<b>SBA-10A</b>		1 SBA-10, 2 BA-6, 2 BA-5, 1 BA-4, 1 BA-3
<b>SBA-10B</b>		1 SBA-10, 6 BA-9 y 5 BA-6
<b>SBA-15</b>	605 x 20 x 1500	
<b>SBA-15A</b>		1 SBA-15, 9 BA-9 y 7 BA-6
<b>SBA-15B</b>		1 SBA-15, 2 BA-9, 4 BA-6, 3 BA-5, 1 BA-4, 1 BA-3
<b>SBA-20</b>	605 x 20 x 2000	
<b>SBA-20A</b>		1 SBA-20, 1 BA-6, 6 BA-5, 2 BA-4 y 2 BA-3
<b>SBA-20B</b>		1 SBA-20, 3 BA-9, 8 BA-6 y 5 BA-5

ESTANTERÍAS

## EXPOSITOR METÁLICO CON BASE CON CAJAS BASCULANTES BASBOX

RAL 3001



EBA-15A

EBA-15B

EBA-20A

EBA-20B

Referencia	Medidas ext. (L x F x H mm)	Composición
<b>EBA-15</b>	605 x 325 x 1500 (altura útil: 1400)	
<b>EBA-15A</b>		1 EBA-15, 2 BA-9, 3 BA-6, 3 BA-5, 1 BA-4, 1 BA-3
<b>EBA-15B</b>		1 EBA-15, 8 BA-9 y 7 BA-6
<b>EBA-20</b>	605 x 325 x 2000 (altura útil: 1900)	
<b>EBA-20A</b>		1 EBA-20, 6 BA-9, 9 BA-6, 1 BA-5 y 1 BA-4
<b>EBA-20B</b>		1 EBA-20, 2 BA-9, 3 BA-6, 3 BA-5, 3 BA-4 y 1 BA-3



Cajas plásticas de almacenaje tipo cajón basculante BASBOX, ver pág. 026.

# EP50 CARGA LIGERA



Las estanterías ligeras EP50, están diseñadas para el almacenaje manual de mercancías de tamaño y carga ligera. Son idóneas gracias a su versatilidad y múltiples combinaciones. Su estudiado diseño, la convierte en un sistema de almacenaje sencillo, cómodo y funcional. Es de fácil montaje sin tornillos y de gran robustez.



# EP50 CARGA LIGERA

## ACCESORIOS

### Puntales (1)



Puntal reforzado en forma de T.  
Color rojo RAL 3001

**PP50-5420**  
(L)1989 x (A)50 mm

**PP50-5430**  
(L)2989 x (A)50 mm

### Tapa y pie de puntal (2)



Fabricado en plástico, se utiliza para la base y como tapa para el puntal.  
Color negro.

**PIE-EP50**

### Travesaños de fondo (3)



Travesaño de escalera para dar estabilidad y robustez a la estructura.  
Material: chapa metálica.  
Color: gris RAL 7035.

**TEP50-300**  
(L)300 mm

**TEP50-500**  
(L)500 mm

**TEP50-350**  
(L)350 mm

**TEP50-600**  
(L)600 mm

**TEP50-400**  
(L)400 mm

### Diagonales



Diagonal galvanizada compuesta por 2 varillas y 2 tensores.

**DIAG-EP50**

### Estantes lisos (4)



Estante metálico liso de (H) 30 mm.

Carga máxima por estante: 90 Kg.  
Carga máxima por estantería: 500 Kg.

\* Carga repartida uniformemente.

**EP50-0830**

(L)800 x (F)300 mm

**EP50-0840**

(L)800 x (F)400 mm

**EP50-0850**

(L)800 x (F)500 mm

**EP50-0860**

(L)800 x (F)600 mm

**EP50-1030**

(L)1020 x (F)300 mm

**EP50-1135**

(L)1127 x (F)350 mm

**EP50-1040**

(L)1020 x (F)400 mm

**EP50-1050**

(L)1020 x (F)500 mm

**EP50-1060**

(L)1020 x (F)600 mm

**EP50-1240**

(L)1200 x (F)400 mm

**EP50-1250**

(L)1200 x (F)500 mm

**EP50-1260**

(L)1200 x (F)600 mm

### Soportes metálicos



Son necesarios 4 soportes metálicos para la fijación del estante en el puntal.

**S-EP50**

### Sobre estante de madera (5)



Estante de madera melaminado en color gris.

**MEP50-1030**  
(L)1000 x (F)300 mm

**MEP50-1040**  
(L)1000 x (F)400 mm

**MEP50-1050**  
(L)1000 x (F)500 mm

**MEP50-1060**  
(L)1000 x (F)600 mm

### Panel perforado (6)

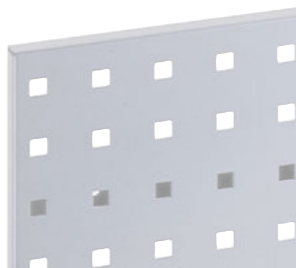

Panel perforado.  
Material: chapa de acero.  
Color: gris RAL 7035.

**PF-40011013/S**  
(L)1000 x (H)450 mm

### Panel de pestaña (6)



Panel de pestaña.  
Material: chapa de acero.  
Color: gris RAL 7035.

**PP-42021013/S**  
(L)1000 x (H)450 mm

### Separadores



Separadores de (H)250 mm.  
Material: chapa metálica.  
Color: gris RAL 7035.

**SEPV-4250 GR**  
Para estante de 400mm

**SEPV-5250 GR**  
Para estante de 500mm

**SEPV-6250 GR**  
Para estante de 600mm



Múltiples accesorios para paneles,  
desde pág. 159.



Si lo desea, no dude en solicitar asesoramiento para  
instalaciones de estanterías de carga ligera.

# CON PANELES

El soporte expositor para paneles perforados y con pestaña es la aplicación ideal para todos aquellos lugares de trabajo en los que se precisa un acceso rápido a herramientas, componentes pequeños o incluso tornillería.

➤ Múltiples accesorios para paneles, desde pág. 159.

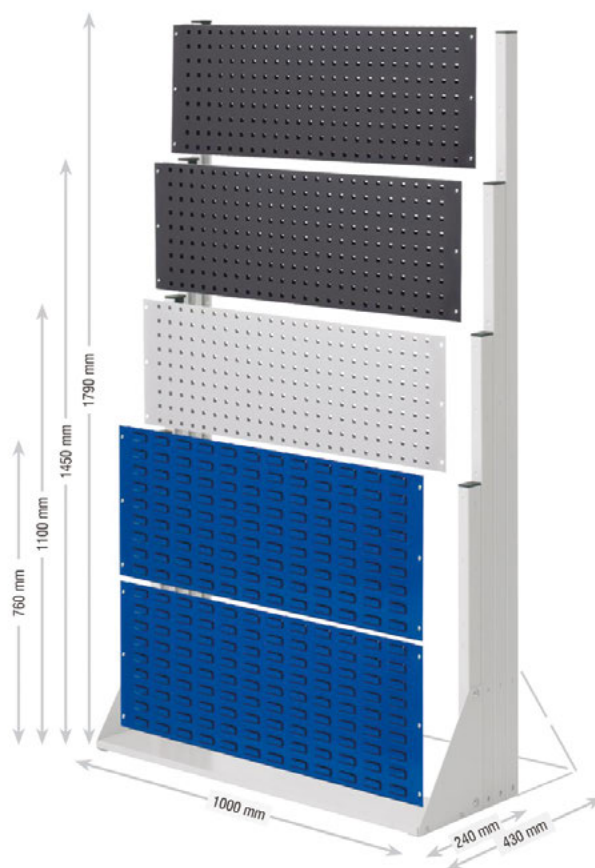
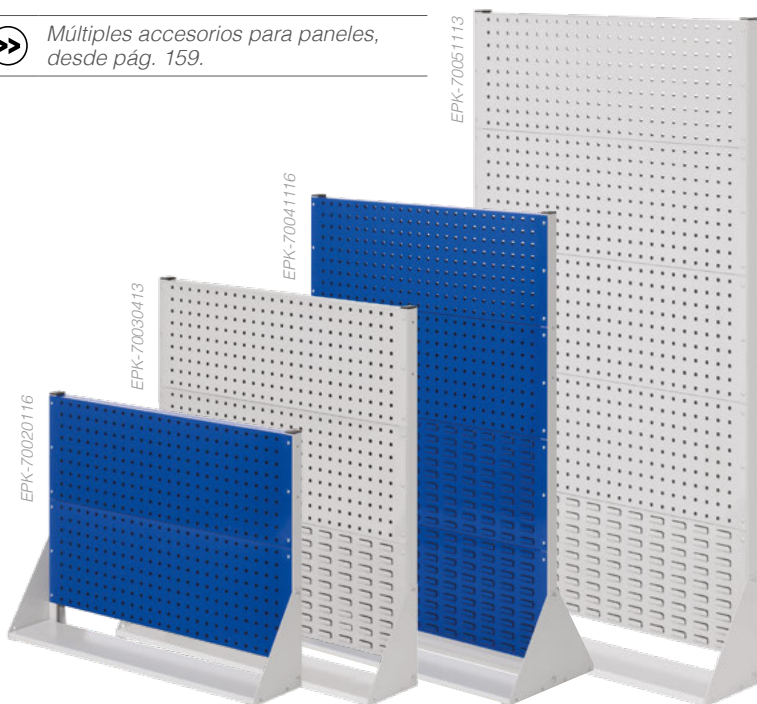

## EXPOSITORES METÁLICOS CON PANELES SERIE EPK

RAL 5010 RAL 7035

	Simple (L) 1000 x (A) 240		Doble (L) 1000 x (A) 430 mm	
<b>MODELO 2</b>	Ref. sin paneles: EPK-70020013		Ref. sin paneles: EPK-70060013	
Paneles perforados/pestaña (H) 760 mm	2/0	1/1	2/2	4/0
Azul RAL 5010	<b>EPK-70020116</b>	<b>EPK-70020316</b>	<b>EPK-70061016</b>	<b>EPK-70060816</b>
Gris RAL 7035	<b>EPK-70020113</b>	<b>EPK-70020313</b>	<b>EPK-70061013</b>	<b>EPK-70060813</b>
<b>MODELO 3</b>	Ref. sin paneles: EPK-70030013		Ref. sin paneles: EPK-70070013	
Paneles perforados/pestaña (H) 1100 mm	2/1	1/2	2/4	4/2
Azul RAL 5010	<b>EPK-70030416</b>	<b>EPK-70030516</b>	<b>EPK-70072416</b>	<b>EPK-70072216</b>
Gris RAL 7035	<b>EPK-70030413</b>	<b>EPK-70030513</b>	<b>EPK-70072413</b>	<b>EPK-70072213</b>
<b>MODELO 4</b>	Ref. sin paneles: EPK-70040013		Ref. sin paneles: EPK-70080013	
Paneles perforados/pestaña (H) 1450 mm	3/1	2/2	4/4	6/2
Azul RAL 5010	<b>EPK-70041116</b>	<b>EPK-70041016</b>	<b>EPK-70083916</b>	<b>EPK-70083716</b>
Gris RAL 7035	<b>EPK-70041113</b>	<b>EPK-70041013</b>	<b>EPK-70083913</b>	<b>EPK-70083713</b>
<b>MODELO 5</b>	Ref. sin paneles: EPK-70050013		Ref. sin paneles: EPK-70090013	
Paneles perforados/pestaña (H) 1790 mm	3/2	4/1	8/2	6/4
Azul RAL 5010	<b>EPK-70051616</b>	<b>EPK-70051516</b>	<b>EPK-70094616</b>	<b>EPK-70094816</b>
Gris RAL 7035	<b>EPK-70051613</b>	<b>EPK-70051513</b>	<b>EPK-70094613</b>	<b>EPK-70094813</b>

## PANELES ADICIONALES (L)1000 x (H)343 mm

RAL 5010 RAL 7035

Referencia	Tipo	Color
<b>PF-70650021</b>	Perforados	Azul RAL 5010
<b>PF-70650013</b>		Gris RAL 7035
<b>PP-70660021</b>	Pestañas	Azul RAL 5010
<b>PP-70660013</b>		Gris RAL 7035

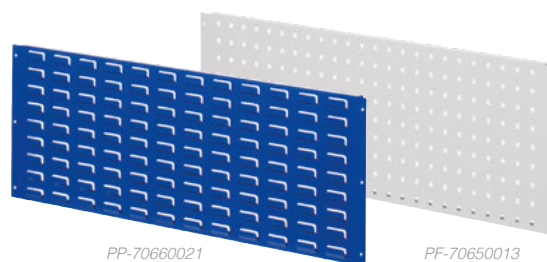

# CON CAJONES Y PUERTAS



*Sistema modular de estanterías compuestas por estantes y/o cajones, para medianas y grandes cargas. Posibilidad de cierre con puertas y equipamiento interior con subdivisiones. Sistema de almacenaje ideal para talleres y zonas de trabajo con muchas referencias. Con este sistema de almacenaje se optimiza al máximo el espacio disponible y se garantiza el orden y visualización rápida del material almacenado.*



*Si lo desea, no dude en solicitar asesoramiento para instalaciones de sistemas modulares con cajones y estantes. Estamos dispuestos a ayudarle en todo momento.*

ESTANTERÍAS

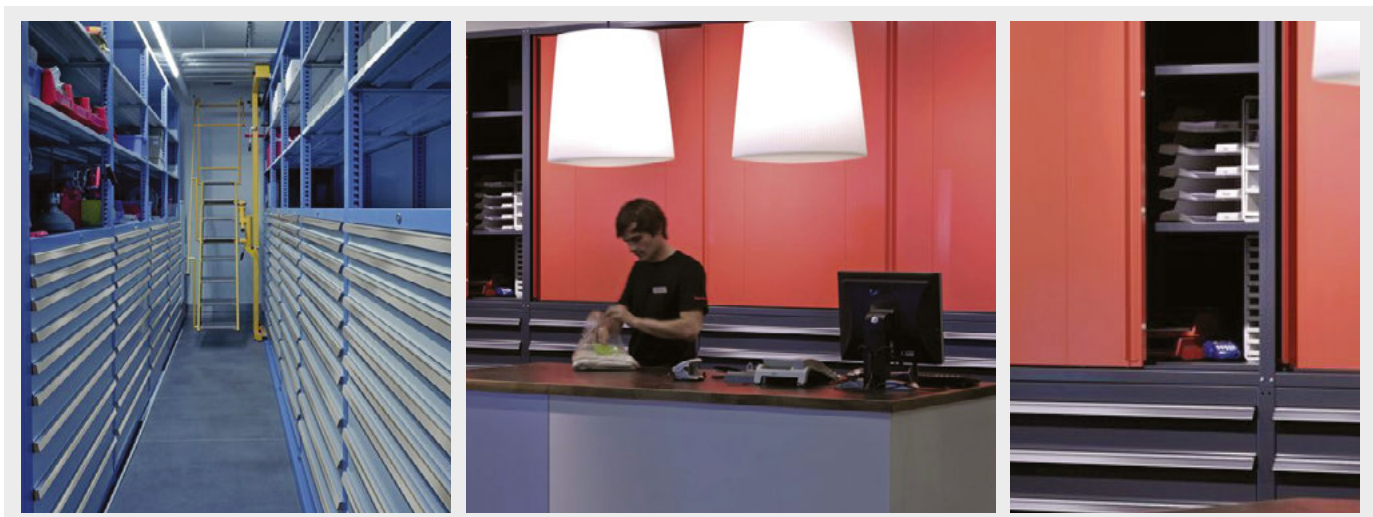

# CLASIFICADORES

El sistema de señalización mediante clasificadores y fundas, es perfecto para proteger, clasificar y organizar líneas de producción, almacenes, fichas técnicas, instrucciones de montaje, etc.



TF-416159



TF-464109



TF-434109

## CLASIFICADORES



Referencia	Descripción	Medidas	Color
<b>TF-416159</b>	Clasificador con dorsal magnético de pared ideal para estanterías, líneas de producción, almacenes y maquinaria.  Incluye 5 fundas A4 con pivotes y marco en diferentes colores. Topes laterales integrados para una óptima inclinación.	DIN A4	Amarillo, azul, negro, rojo y verde.
<b>TF-464109</b>	Clasificador de pared ideal para proteger fichas técnicas, instrucciones de montaje y listados de referencia. Soporte con 10 fundas A4 con pivotes y marco en diferentes colores.  * Incluye material de fijación.		
<b>TF-434109</b>	Clasificador de sobremesa ideal para fichas técnicas, instrucciones de montaje listados telefónicos, etc. Soporte metálico con 10 fundas A4 en diferentes colores. Incluye 5 índices.  Extensión hasta 30 fundas si se añade el soporte de clasificación (ref. TF-464109).		



TF-158509



TF-154401



TF-134529



TF-194607

## FUNDAS



Referencia	Descripción	Medidas	Color
<b>TF-158509</b>	Fundas anti-reflejo colgantes con 2 anillas y en formato horizontal.	DIN A3	Amarillo, azul, negro, rojo y verde.
<b>TF-154401</b>	Fundas anti-reflejo con gancho. Orientación: vertical. Apertura gancho: 28 mm.	DIN A4	Azul.
<b>TF-134529</b>	Fundas con 2 bandas adhesivas, se pega sobre cualquier superficie lisa. Orientación: vertical/horizontal.		Amarillo, azul, negro, rojo y verde.
<b>TF-194607</b>	Fundas con marco magnético. Preserva las superficies y puede desplazarse fácilmente.		Negro

\* Suministros en paquetes de 5 u.

## ACCESORIOS



Referencia	Descripción
<b>TF-604850</b>	Soporte con cabezal pivotante 120°, ideal para almacenes, puntos de ventas y estanterías. También puede fijarse directamente a la pared.  Apto para 1 ó 2 clasificadores (No incluidos) <b>ref. TF-464109.</b>
<b>TF-11400</b>	Paquete de 10 fundas A4 de gran resistencia y anti-reflejo. Apto para: <b>ref. 416159, ref. 464109, ref. 434109.</b>  Colores surtidos: amarillo, azul, negro, rojo y verde.



TF-604850



TF-11400

# PERFILES MAGNÉTICOS

Los perfiles magnéticos fabricados en caucho imantado, permiten etiquetar y señalar cualquier superficie metálica. Están diseñados para rotularse fácilmente, son prácticos sin limite de utilización, gran adherencia, no rayan, son flexibles y se cortan con tijeras.

**i** Todas las referencias se suministran en bobinas de 25 metros



## PERFIL MAGNÉTICO CON SUPERFICIE ADHESIVA

Referencia	Descripción
<b>AMA-12</b>	Adhesivo de 12 mm
<b>AMA-20</b>	Adhesivo de 20 mm
<b>AMA-26</b>	Adhesivo de 26 mm
<b>AMA-39</b>	Adhesivo de 39 mm



## PERFIL MAGNÉTICO CON SUPERFICIE ROTULABLE

Referencia	Descripción
<b>PMA-20</b>	Perfil de 20 mm
<b>PMA-26</b>	Perfil de 26 mm
<b>PMA-39</b>	Perfil de 39 mm
<b>PMA-50</b>	Perfil de 50 mm



## PERFIL MAGNÉTICO CON ETIQUETA Y PROTECTOR

Referencia	Descripción
<b>EMA-25</b>	Perfil de 25 mm
<b>EMA-30</b>	Perfil de 30 mm
<b>EMA-40</b>	Perfil de 40 mm
<b>EMA-50</b>	Perfil de 50 mm
<b>EMA-70</b>	Perfil de 70 mm

**i** Tenemos a su disposición protectores plásticos y cartulinas de reposición. Consúltenos.

# TUBULAR FIJA



Las ESTANTERÍAS PLÁSTICAS están fabricadas con resinas de alta calidad, no se oxidan, sus cantos son redondeados para evitar accidentes, son inalterables a ácidos, aceites, grasas, humedades y no se manchan con el uso de detergentes. Su nuevo diseño es versátil y elimina totalmente los salientes, evitando así posibles accidentes. Se pueden ampliar con nuevos elementos, y sus módulos esquineros están especialmente pensados para un total aprovechamiento de las esquinas.



Solicite información para medidas personalizadas.



Apta para cámaras frigoríficas.

CN-5005



## ESTANTERÍAS DE PLÁSTICO TUBULARES CON 5 ESTANTES FIJOS

Referencia	Medidas ext. (L x F mm)	Altura ext. (mm)	Composición
AN-4005	1000 x 400	1745	Las estanterías en "L" se forman de una estantería base y otra adicional. Es necesario saber si el encaje se realizará a la izquierda o a la derecha de la base.  Las medidas a tener en cuenta son las exteriores.  Material: PVC. Tapones negros Luz entre estantes: 350 mm Capacidad de carga: 400 Kg/m <sup>2</sup>
AN-5005	1000 x 500		
AN-6005	1000 x 600		
BN-4005	1200 x 400		
BN-5005	1200 x 500		
BN-6005	1200 x 600		
CN-4005	1500 x 400		
CN-5005	1500 x 500		
CN-6005	1500 x 600		
DN-4005	2000 x 400		
DN-5005	2000 x 500		
DN-6005	2000 x 600		



Ejemplo de composición en "L"

## ACCESORIOS

Descripción del artículo		Medidas (mm)		Referencia						
<b>Placa cubre-estantes</b>	Fabricada en polietileno color blanco de 3 mm de grosor.	(F) 400 mm	TIPO A	<b>PLA-400</b>	TIPO B	<b>PLB-400</b>	TIPO C (*)	<b>PLC-400</b>	TIPO D (*)	<b>PLD-400</b>
		(F) 500 mm		<b>PLA-500</b>		<b>PLB-500</b>		<b>PLC-500</b>		<b>PLD-500</b>
		(F) 600 mm		<b>PLA-600</b>		<b>PLB-600</b>		<b>PLC-600</b>		<b>PLD-600</b>
<b>Patas regulables</b>	En polietileno color negro.	Ø 41 mm (H) mín./máx.: 92 / 115 mm		<b>PRSENG</b>						

(\*) Son necesarias 2 placas por estante.

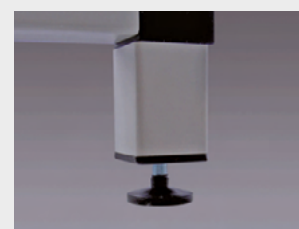



Las ESTANTERÍAS PLÁSTICAS PLEGABLES están fabricadas con resinas de alta calidad, no se oxidan y su superficie no porosa hace que sean inalterables a ácidos, aceites, grasas, humedades y no se manchen con el uso de detergentes. Además, sus baldas extraíbles permiten su lavado en lavavajillas. Su diseño de cantos romos evita posibles accidentes. Se pueden ampliar con nuevos elementos, y se amoldan fácilmente a nuevas alturas. Aprovechan al 100% el espacio de las esquinas y son plegables para optimizar al máximo su empaquetado y transporte.

CPR-5005



Solicite información para medidas personalizadas.



Apta para cámaras frigoríficas.

## ESTANTERÍAS DE PLÁSTICO PLEGABLES CON 5 ESTANTES EXTRAÍBLES



Referencia estantes lisos	Referencia estantes rejados	Medidas ext. (L x F mm)	Altura ext. (mm)
<b>APL-4005</b>	<b>APR-4005</b>	1000 x 400	1745
<b>APL-5005</b>	<b>APR-5005</b>	1000 x 500	
-	<b>APR-6005</b>	1000 x 600	
<b>BPL-4005</b>	<b>BPR-4005</b>	1200 x 400	
<b>BPL-5005</b>	<b>BPR-5005</b>	1200 x 500	
-	<b>BPR-6005</b>	1200 x 600	
<b>CPL-4005</b>	<b>CPR-4005</b>	1500 x 400	
<b>CPL-5005</b>	<b>CPR-5005</b>	1500 x 500	
-	<b>CPR-6005</b>	1500 x 600	
<b>DPL-4005</b>	<b>DPR-4005</b>	2000 x 400	
<b>DPL-5005</b>	<b>DPR-5005</b>	2000 x 500	
-	<b>DPR-6005</b>	2000 x 600	



ESTANTERÍAS

Las estanterías en "L" se forman de una estantería base y otra adicional. Es necesario saber si el encaje se realizará a la izquierda o a la derecha de la base.

Las medidas a tener en cuenta son las exteriores.

Material: PVC. Estantes azules y tapones negros

Luz entre estantes: 350 mm

Capacidad de carga: 250 Kg/m<sup>2</sup>

## ACCESORIOS

Descripción del artículo	Medidas (mm)	Referencia
<b>Patás regulables</b>	En polietileno color negro. Ø 41 mm (H) mín./máx.: 92 / 115 mm	<b>PRPENG</b>

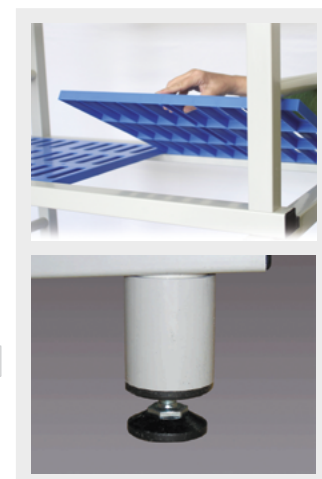

# PARA CAJAS CON ABERTURA FRONTAL

Los armarios metálicos permiten el acceso controlado a las cajas mediante cerradura de seguridad, manteniendo los productos libres de polvo y suciedad.



ARMARIOS



RS-1

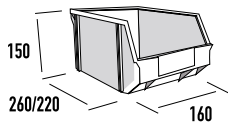

modelo K-300/3H



RS-2

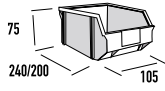

modelo K-200/4L

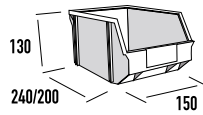

modelo K-200/3



RS-3

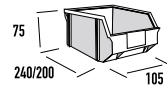

modelo K-200/4L



Estante ERS-1/6  
Estante liso regulable en altura cada 10 mm.  
Capacidad de carga: 50 Kg repartidos uniformemente.  
Acabado galvanizado.

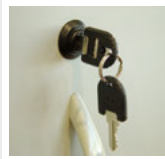

Cerradura bombín con 2 llaves.



Tirador de plástico de color gris.

## ARMARIOS METÁLICOS DE TALLER RS CON CAJAS PLASTIBOX

RAL 7035

Referencia	Medidas ext. (A x F x H mm)	Medidas int. (A x F x H mm)	Medidas estante (A x F x H mm)	Carga estante (Kg)	Capacidad
RS-1	700 x 350 x 1600	695 x 330 x 1525	685 x 310 x 20	50	7 estantes, 32 cajas ref. K-300/3H
RS-2					10 estantes, 30 cajas ref. K-200/4L y 24 cajas ref. K-200/3
RS-3					14 estantes, 90 cajas ref. K-200/4L



Cajas de plástico con apertura frontal, desde pág. 008.



Armarios disponibles sin cajas, ver pág. 149.

# PARA CAJAS CON ABERTURA FRONTAL

Los armarios metálicos permiten el acceso controlado a las cajas mediante cerradura de seguridad, manteniendo los productos libres de polvo y suciedad.



ARMARIOS

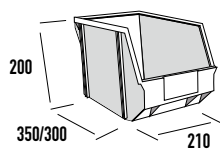

modelo K-300/2H

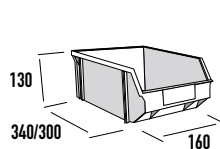

modelo K-200/3L

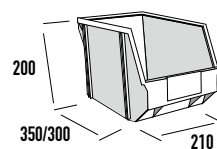

modelo K-300/2H

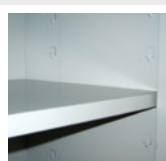

Estante EAP-1/6  
Estante liso regulable en altura cada 55 mm.  
Capacidad de carga:  
40 Kg repartidos uniformemente.  
Acabado gris RAL 7035.

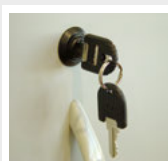

Cerradura bombín con 2 llaves.

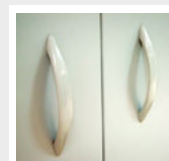

Tirador de plástico de color gris.

## ARMARIOS METÁLICOS DE TALLER AP CON CAJAS PLASTIBOX

RAL 7035

Referencia	Medidas ext. (A x F x H mm)	Medidas int. (A x F x H mm)	Medidas estante (A x F x H mm)	Carga estante (Kg)	Capacidad
AP-7	1000 x 450 x 1980	995 x 370 x 1900	943 x 364 x 25	40	7 estantes, 32 cajas ref. K-300/2H
AP-8					8 estantes, 24 cajas ref. K-200/3L y 20 cajas ref. K-300/2H



Cajas de plástico con abertura frontal, desde pág. 008.



Armarios disponibles sin cajas, ver pág. 149.

# CARGA PESADA



APP-146222016



APP-146243013

ARMARIOS



APP-146264016



APP-146264013

# CARGA PESADA



Armarios de gran robustez, especialmente diseñados para cargas pesadas, con capacidad de carga total de hasta 1.600 Kg. Se aconseja su anclaje al suelo o pared.



Cajones de extracción total, con guías telescópicas.



Opcional: Bloqueo de cajones.

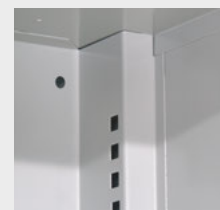

Opcional: Sistema de fijación a la pared.



Sistema de fijación al suelo.

## ARMARIOS DE CARGA PESADA CON PUERTAS BATIENTES

RAL 5010 RAL 7035

(A x F x H mm) 1000 x 600 x 1950				
Equipamiento / Carga (repartida uniformemente)				
Estante (A) 1000 mm / 160 Kg (fijo)	4	3	3	2
Cajón (H x A) 100 x 1000 mm / 110 Kg	-	-	1	1
Cajón (H x A) 125 x 1000 mm / 110 Kg	-	-	2	2
Cajón (H x A) 175 x 1000 mm / 110 Kg	-	2	-	2
Puertas lisas				
Azul RAL 5010	APP-146222016	APP-146242016	APP-146262016	APP-146282016
Gris claro RAL 7035	APP-146222013	APP-146242013	APP-146262013	APP-146282013
Puertas con paneles perforados				
Azul RAL 5010	APP-146223016	APP-146243016	APP-146263016	APP-146283016
Gris claro RAL 7035	APP-146223013	APP-146243013	APP-146263013	APP-146283013
Puertas con paneles pestañas				
Azul RAL 5010	APP-146224016	APP-146244016	APP-146264016	APP-146284016
Gris claro RAL 7035	APP-146224013	APP-146244013	APP-146264013	APP-146284013
Puertas con visor transparente				
Azul RAL 5010	APP-146225016	APP-146245016	APP-146265016	APP-146285016
Gris claro RAL 7035	APP-146225013	APP-146245013	APP-146265013	APP-146285013

## ARMARIOS COMPLEMENTARIOS

RAL 5010 RAL 7035

(A x F x H mm) 1000 x 600 x 1100		
Equipamiento / Carga (repartida uniformemente)		
Estante (A) 1000 mm / 160 Kg	1	-
Cajón (H x A) 100 x 1000 mm / 110 Kg	2	2
Cajón (H x A) 125 x 1000 mm / 110 Kg	-	1
Cajón (H x A) 175 x 1000 mm / 110 Kg	-	1
Puertas lisas		
Azul RAL 5010	APP-147112016	APP-147132016
Gris claro RAL 7035	APP-147112013	APP-147132013

## ACCESORIOS

Equipamiento / Carga (repartida uniformemente)		
Galvanizado		
Estante (A) 1000 mm / 160 Kg (*)	EACP-24410405	
Estante (A) 1000 mm / 200 Kg (*)	EACP-24410505	
	Azul RAL 5010	Gris RAL 7035
Cajón (H) 100 mm / 110 Kg	CACP-29875721	CACP-29875713
Cajón (H) 125 mm / 110 Kg	CACP-29875821	CACP-29875813
Cajón (H) 175 mm / 110 Kg	CACP-29875921	CACP-29875913



APP-147112016



APP-147132013

**i** Para otras combinaciones, solicite información.

ARMARIOS

# CARGA PESADA



APP-146322016



APP-146343013



APP-146364016



APP-146385013

ARMARIOS



Armarios de gran robustez, especialmente diseñados para cargas pesadas, con capacidad de carga total de hasta 1.600 Kg. Se aconseja su anclaje al suelo o pared.



Cerradura de seguridad con 2 llaves

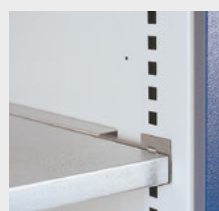

Las juntas de unión de los estantes impiden la caída de objetos.



Opcional: Estante extraíble (A) 500 mm. Extracción total



Puertas con paneles perforados

## ARMARIOS DE CARGA PESADA CON TABIQUE Y PUERTAS BATIENTES

RAL 5010 RAL 7035

(A x F x H mm) 1000 x 600 x 1950				
Equipamiento / Carga (repartida uniformemente)				
Estante (A) 500 mm / 80 Kg (fijo)	6	6	6	6
Cajón (H x A) 100 x 500 mm / 110 Kg	-	-	-	4
Cajón (H x A) 125 x 500 mm / 110 Kg	-	-	6	-
Cajón (H x A) 175 x 500 mm / 110 Kg	-	4	-	4
Puertas lisas				
Azul RAL 5010	APP-146322016	APP-146342016	APP-146362016	APP-146382016
Gris claro RAL 7035	APP-146322013	APP-146342013	APP-146362013	APP-146382013
Puertas con paneles perforados				
Azul RAL 5010	APP-146323016	APP-146343016	APP-146363016	APP-146383016
Gris claro RAL 7035	APP-146323013	APP-146343013	APP-146363013	APP-146383013
Puertas con paneles pestañas				
Azul RAL 5010	APP-146324016	APP-146344016	APP-146364016	APP-146384016
Gris claro RAL 7035	APP-146324013	APP-146344013	APP-146364013	APP-146384013
Puertas con visor transparente				
Azul RAL 5010	APP-146325016	APP-146345016	APP-146365016	APP-146385016
Gris claro RAL 7035	APP-146325013	APP-146345013	APP-146365013	APP-146385013

## ARMARIOS COMPLEMENTARIOS

RAL 5010 RAL 7035

(A x F x H mm) 1000 x 600 x 1110		
Equipamiento / Carga (repartida uniformemente)		
Estante (A) 500 mm / 80 Kg	2	-
Cajón (H x A) 100 x 500 mm / 110 Kg	2	-
Cajón (H x A) 125 x 500 mm / 110 Kg	2	16
Cajón (H x A) 175 x 500 mm / 110 Kg	2	-
Puertas lisas		
Azul RAL 5010	APP-147212016	APP-147232016
Gris claro RAL 7035	APP-147212013	APP-147232013



APP-147212016

## ACCESORIOS

Equipamiento / Carga (repartida uniformemente)		
Galvanizado		
Estante izq. (A) 500 mm / 80 Kg (*)	ECP-24646605I	
Estante dcho. (A) 500 mm / 80 Kg (*)	ECP-24646805D	
	Azul RAL 5010	Gris RAL 7035
Cajón (H) 100 mm / 110 Kg	CACP-2985572I	CACP-29855713
Cajón (H) 125 mm / 110 Kg	CACP-2985582I	CACP-29855813
Cajón (H) 175 mm / 110 Kg	CACP-2985592I	CACP-29855913



APP-147232013

**i** Para otras combinaciones, solicite información.

ARMARIOS

# CON ESTANTES, CAJONES Y PANELES

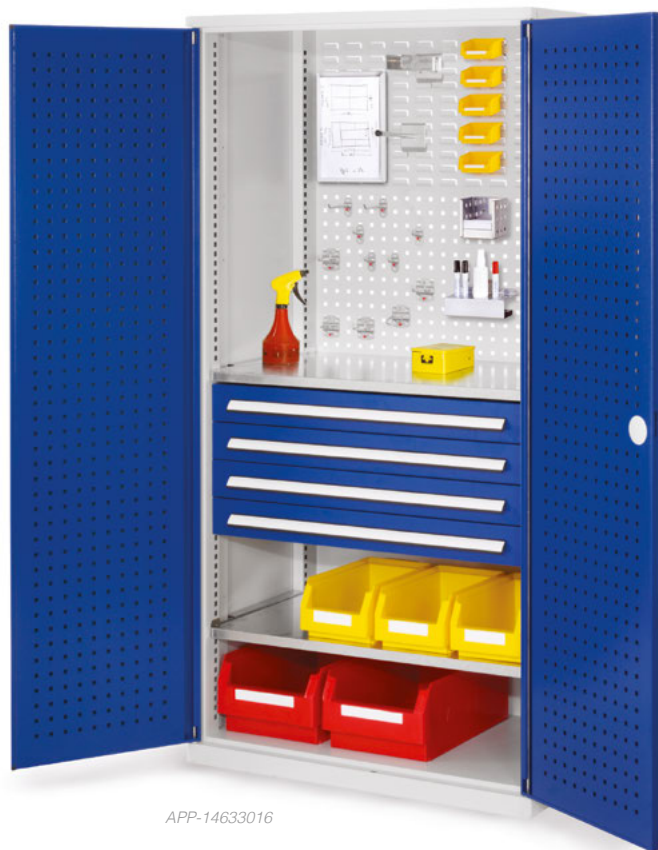

APP-14633016



APP-14673013



APP-14645013



APP-14605016

ARMARIOS

# CON ESTANTES, CAJONES Y PANELES

Armarios metálicos para taller con sistema de paneles perforados, ideales para el almacenaje profesional y ordenado de herramientas delicadas. Pueden equiparse de forma personalizada con cajones y tableros de madera.



Cerradura de seguridad con 2 llaves



Las juntas de unión de los estantes impiden la caída de objetos.



Pueden equiparse con diferentes modelos de puertas.



Fondo del armario combinado.



## ARMARIOS DE TALLER CON PANEL DE FONDO

RAL 5010 RAL 7035

(A x F x H mm) 1000 x 600 x 1950

Tablero madera	-	-	-	-	1	1	1	1
Cajón (H) 100 mm	-	2	3	4	2	3	4	9
Estante	-	3	2	2	2	1	1	-

### Puertas con paneles perforados

Azul RAL 5010	APP-14603016	APP-14613016	APP-14623016	APP-14633016	APP-14643016	APP-14653016	APP-14663016	APP-14673016
Gris RAL 7035	APP-14603013	APP-14613013	APP-14623013	APP-14633013	APP-14643013	APP-14653013	APP-14663013	APP-14673013

### Puertas con visor transparente

Azul RAL 5010	APP-14605016	APP-14615016	APP-14625016	APP-14635016	APP-14645016	APP-14655016	APP-14665016	APP-14675016
Gris RAL 7035	APP-14605013	APP-14615013	APP-14625013	APP-14635013	APP-14645013	APP-14655013	APP-14665013	APP-14675013

Pueden equiparse con diferentes modelos de puertas.  
Las juntas de unión de los estantes impiden la caída de objetos.  
Apertura de la puerta más de 200° para un mejor acceso.

➤ Múltiples accesorios para paneles, desde pág. 159.

## ACCESORIOS

Descripción del artículo	Medidas	Referencia
<b>Cajones</b> Cajón simple de extracción total con guía telescópica.	(H) 100 mm	<b>CAPP-29875721</b> (Azul RAL 5010) <b>CAPP-29875713</b> (Gris RAL 7035)
	(H) 125 mm	<b>CAPP-29875821</b> (Azul RAL 5010) <b>CAPP-29875813</b> (Gris RAL 7035)
	(H) 175 mm	<b>CAPP-29875921</b> (Azul RAL 5010) <b>CAPP-29875913</b> (Gris RAL 7035)
<b>Bloqueo de cajones</b>		<b>BAPP-29877000</b>
<b>Tablero multiplex</b>		<b>MAPP-24410891</b>
<b>Estante galvanizado</b>		<b>EAPP-24410305</b>
<b>Set de fijación a suelo</b>		<b>FAPP-98030001</b>



Cajón (ref. CAPP-29875921)



Bloqueo de cajones (ref. BAPP-29877000)



Tablero de madera (ref. MAPP-24410891)

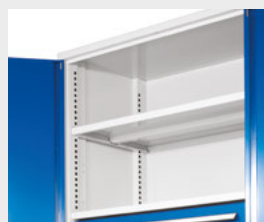

Estante galvanizado (ref. EAPP-24410305)



Set anclaje a suelo (ref. FAPP-98030001)

# CON ESTANTES, CAJONES Y PANELES

Los armarios metálicos para taller con sistema de paneles perforados, ideales para el almacenaje profesional y ordenado de herramientas delicadas.

ARMARIOS



APP-13523013



APP-13545016

## ARMARIOS DE PUERTAS BATIENTES CON ESTANTES Y PANELES PERFORADOS

RAL 5010 RAL 7035

(L x H mm) 1000 x 1950

Fondo (mm)	410	500
Estante (80 Kg repartidos uniformemente)	2	2
Puertas con paneles perforados		
Azul RAL 5010	<b>APP-13523016</b>	<b>APP-13543016</b>
Gris RAL 7035	<b>APP-13523013</b>	<b>APP-13543013</b>
Puertas con visor transparente		
Azul RAL 5010	<b>APP-13525016</b>	<b>APP-13545016</b>
Gris RAL 7035	<b>APP-13525013</b>	<b>APP-13545013</b>

## ACCESORIOS

Estante adicional

EAPP-24390305

EAPP-24400305

Capacidad carga/estante: 80 Kg repartidos uniformemente  
Estantes regulables cada 10mm

# CON PANELES VERTICALES



Armarios con paneles verticales para un almacenaje visual y ordenado. Ideal para el almacenaje en espacios reducidos, garantizando un acceso rápido y eficaz a todo tipo de herramientas. Pueden equiparse únicamente con paneles perforados, o combinarse con estantes y cajones estándar con alta capacidad de soporte de carga.



APV-14603016

ARMARIOS



APV-14613013



APV-14623016



APV-14673013

## ARMARIOS DE TALLER CON PANELES EXTRAÍBLES

RAL 5010 RAL 7035

(A x F x H mm) 1000 x 600 x 1950				
Panel extraíble 100 Kg	2	2	2	4
Equipamiento / Carga (repartida uniformemente)				
Estante (A) 500 mm / 80 Kg	3	3	3	-
Cajón (H x A) 100 x 500 mm / 110 Kg	-	2	-	-
Cajón (H x A) 175 x 500 mm / 110 Kg	-	-	1	-
Puertas batientes				
Azul RAL 5010	APV-14603016	APV-14613016	APV-14623016	APV-14673016
Gris RAL 7035	APV-14603013	APV-14613013	APV-14623013	APV-14673013

# CON CAJONES

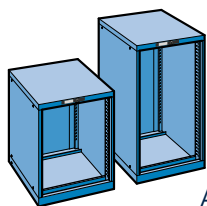

ARMAZÓN

Sistema de cierre centralizado con bloqueo antivuelco (evita la apertura de cajones cuando uno está abierto).

Todos los armarios cuentan con un sistema patentado de bloqueo central que actúa simultáneamente en todos los cajones. Cerradura cilíndrica con 2 llaves.

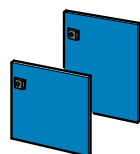

PUERTAS ABATIBLES

Puertas abatibles con cerradura (apertura derecha o izquierda).

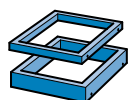

ZÓCALOS

Permiten aumentar la altura del armario.

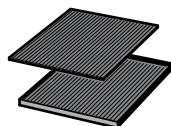

REBORDE METÁLICO TRILATERAL

Estructura metálica en chapa de acero con reborde trilateral y goma estriada.

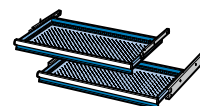

CAJONES

Los cajones con diferentes alturas de frontal pueden combinarse en cada armazón. Laterales ranurados cada 17 mm y fondos perforados, posibilidad la colocación de todo tipo de subdivisión. Equipado con tirador de aluminio, tapones plásticos en los extremos, etiqueta de cartulina y protector plástico transparente. Sistema de cierre antivuelco con bloqueo de apertura cuando un cajón está abierto.

Capacidad de carga repartida uniformemente y extracción total al 100%  
Cajones TL, capacidad de carga hasta 75 Kg.  
Cajones TP, capacidad de carga de hasta 200 Kg.



ESTANTE EXTRAÍBLE/REGULABLE

Estantes fijos y extraíbles, regulables en altura.

Capacidad de carga: 75 Kg / 80 Kg, repartida uniformemente.

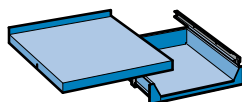

Todas nuestras estructuras metálicas están fabricadas en chapa de acero de alta calidad, acabado pintura en polvo según carta de colores.

Solicite asesoramiento técnico y presupuesto. Así información de los colores disponibles.

## CARTA DE COLORES RAL

	RAL 6011		RAL 9002
	RAL 7032		RAL 7016
	RAL 7035		RAL 5012
	RAL 5015		RAL 5018
	RAL 5005		RAL 5007
			RAL 3003

# CON CAJONES



## ARMAZONES

Medidas ext. (A x F)	564 x 572 mm 27 x 27 U	564 x 725 mm 27 x 36 U	717 x 572 mm 36 x 27 U	717 x 725 mm 36 x 36 U	1023 x 572 mm 54 x 27U	1023 x 725 mm 54 x 36U	1431 x 725 mm 78 x 36U
Altura total / útil (mm)	Referencias						
283 / 200	<b>A-272703</b>	-	-	-	-	-	-
400 / 300	<b>A-272704</b>	<b>A-273604</b>	-	-	-	-	-
550 / 450	<b>A-272755</b>	<b>A-273655</b>	<b>A-362755</b>	-	<b>A-542755</b>	-	-
650 / 550	<b>A-272765</b>	<b>A-273665</b>	-	-	-	-	-
700 / 600	<b>A-272707</b>	<b>A-273607</b>	<b>A-362707</b>	<b>A-363607</b>	<b>A-542707</b>	-	-
800 / 700	<b>A-272708</b>	<b>A-273608</b>	-	<b>A-363608</b>	-	-	-
850 / 750	<b>A-272785</b>	<b>A-273685</b>	<b>A-362785</b>	<b>A-363685</b>	<b>A-542785</b>	<b>A-543685</b>	-
1000 / 900	<b>A-272710</b>	<b>A-273610</b>	<b>A-362710</b>	<b>A-363610</b>	<b>A-542710</b>	<b>A-543610</b>	<b>A-783610</b>
1150 / 1050	-	-	-	<b>A-363611</b>	-	<b>A-543611</b>	-
1325 / 1225	-	-	-	<b>A-363613</b>	-	<b>A-543613</b>	<b>A-783613</b>
1450 / 1350	-	-	<b>A-362714</b>	<b>A-363614</b>	<b>A-542714</b>	<b>A-543614</b>	-
1625 / 1525	-	-	-	<b>A-363616</b>	-	-	-

## CAJONES

Medidas ext. (A x F)		459 x 459 mm 27 x 27U	459 x 612 mm 27 x 36U	612 x 459 mm 36 x 27U	612 x 612 mm 36 x 36U	918 x 572 mm 54 x 27U	918 x 612 mm 54 x 36U	1326 x 612 mm 78 x 36U
Altura (mm) frontal / útil	Carga	Referencias						
50 / 32	75 Kg	<b>CTL-2727050</b>	<b>CTL-2736050</b>	<b>CTL-3627050</b>	<b>CTL-3636050</b>	<b>CTL-5427050</b>	<b>CTL-5436050</b>	-
75 / 57	75 Kg	<b>CTL-2727075</b>	<b>CTL-2736075</b>	<b>CTL-3627075</b>	<b>CTL-3636075</b>	<b>CTL-5427075</b>	<b>CTL-5436075</b>	-
	200 Kg	<b>CTP-2727075</b>	<b>CTP-2736075</b>	<b>CTP-3627075</b>	<b>CTP-3636075</b>	<b>CTP-5427075</b>	<b>CTP-5436075</b>	<b>CTP-7836075</b>
100 / 82	75 Kg	<b>CTL-2727100</b>	<b>CTL-2736100</b>	<b>CTL-3627100</b>	<b>CTL-3636100</b>	<b>CTL-5427100</b>	<b>CTL-5436100</b>	-
	200 Kg	<b>CTP-2727100</b>	<b>CTP-2736100</b>	<b>CTP-3627100</b>	<b>CTP-3636100</b>	<b>CTP-5427100</b>	<b>CTP-5436100</b>	<b>CTP-7836100</b>
125 / 107	75 Kg	<b>CTL-2727125</b>	<b>CTL-2736125</b>	<b>CTL-3627125</b>	<b>CTL-3636125</b>	<b>CTL-5427125</b>	<b>CTL-5436125</b>	-
	200 Kg	<b>CTP-2727125</b>	<b>CTP-2736125</b>	<b>CTP-3627125</b>	<b>CTP-3636125</b>	<b>CTP-5427125</b>	<b>CTP-5436125</b>	<b>CTP-7836125</b>
150 / 132	75 Kg	<b>CTL-2727150</b>	<b>CTL-2736150</b>	<b>CTL-3627150</b>	<b>CTL-3636150</b>	<b>CTL-5427150</b>	<b>CTL-5436150</b>	-
	200 Kg	<b>CTP-2727150</b>	<b>CTP-2736150</b>	<b>CTP-3627150</b>	<b>CTP-3636150</b>	<b>CTP-5427150</b>	<b>CTP-5436150</b>	<b>CTP-7836150</b>
175 / 157	75 Kg	<b>CTL-2727175</b>	<b>CTL-2736175</b>	<b>CTL-3627175</b>	<b>CTL-3636175</b>	<b>CTL-5427175</b>	<b>CTL-5436175</b>	-
	200 Kg	<b>CTP-2727175</b>	<b>CTP-2736175</b>	<b>CTP-3627175</b>	<b>CTP-3636175</b>	<b>CTP-5427175</b>	<b>CTP-5436175</b>	<b>CTP-7836175</b>
200 / 182	75 Kg	<b>CTL-2727200</b>	<b>CTL-2736200</b>	<b>CTL-3627200</b>	<b>CTL-3636200</b>	<b>CTL-5427200</b>	<b>CTL-5436200</b>	-
	200 Kg	<b>CTP-2727200</b>	<b>CTP-2736200</b>	<b>CTP-3627200</b>	<b>CTP-3636200</b>	<b>CTP-5427200</b>	<b>CTP-5436200</b>	<b>CTP-7836200</b>
250 / 232	75 Kg	<b>CTL-2727250</b>	<b>CTL-2736250</b>	<b>CTL-3627250</b>	<b>CTL-3636250</b>	<b>CTL-5427250</b>	<b>CTL-5436250</b>	-
	200 Kg	<b>CTP-2727250</b>	<b>CTP-2736250</b>	<b>CTP-3627250</b>	<b>CTP-3636250</b>	<b>CTP-5427250</b>	<b>CTP-5436250</b>	<b>CTP-7836250</b>
300 / 282	75 Kg	<b>CTL-2727300</b>	<b>CTL-2736300</b>	<b>CTL-3627300</b>	<b>CTL-3636300</b>	<b>CTL-5427300</b>	<b>CTL-5436300</b>	-
	200 Kg	<b>CTP-2727300</b>	<b>CTP-2736300</b>	<b>CTP-3627300</b>	<b>CTP-3636300</b>	<b>CTP-5427300</b>	<b>CTP-5436300</b>	<b>CTP-7836300</b>

\* capacidad de carga uniformemente repartida.

# CON CAJONES

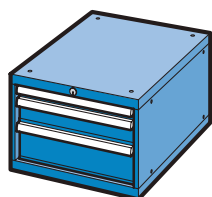

Referencia armazón	Altura ext. / útil (mm)
<b>A-273604</b>	400 / 300
Referencia cajones	
<b>CTL-2736050</b>	50 / 32
<b>CTL-2736100</b>	100 / 82
<b>CTL-2736150</b>	150 / 132

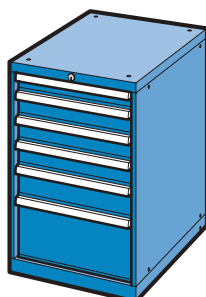

Referencia armazón	Altura ext. / útil (mm)
<b>A-273685</b>	850 / 750
Referencia cajones	
<b>CTL-2736075 (x2)</b>	75 / 57
<b>CTL-2736100 (x2)</b>	100 / 82
<b>CTL-2736150</b>	150 / 132
<b>CTL-2736250</b>	250 / 232

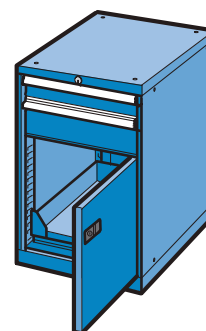

Referencia armazón	Altura ext. / útil (mm)
<b>A-273608</b>	800 / 700
Referencia cajones	
<b>CTL-2736100</b>	100 / 82
<b>CTL-2736150</b>	150 / 132
Referencia puerta	
<b>PAD-2745</b>	450

Capacidad de carga cajón: 75 Kg repartidos uniformemente.  
Extracción total al 100%

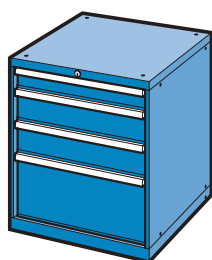

Referencia armazón	Altura ext. / útil (mm)
<b>A-363608</b>	800 / 700
Referencia cajones	
<b>CTL-3636100</b>	100 / 82
<b>CTL-3636150 (x2)</b>	150 / 132
<b>CTL-3636300</b>	300 / 282

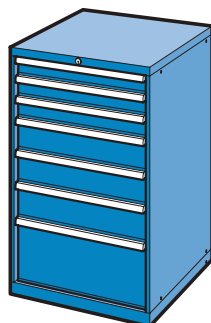

Referencia armazón	Altura ext. / útil (mm)
<b>A-363611</b>	1150 / 1050
Referencia cajones	
<b>CTL-3636100 (x3)</b>	100 / 82
<b>CTL-3636150 (x3)</b>	150 / 132
<b>CTL-3636300</b>	300 / 282

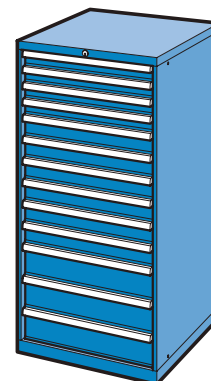

Referencia armazón	Altura ext. / útil (mm)
<b>A-363614</b>	1450 / 1350
Referencia cajones	
<b>CTL-3636075 (x4)</b>	75 / 57
<b>CTL-3636100 (x6)</b>	100 / 82
<b>CTL-2736150 (x3)</b>	150 / 132

Capacidad de carga cajón: 75 Kg repartidos uniformemente.  
Extracción total al 100%

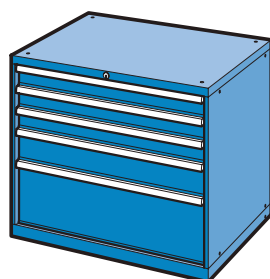

Referencia armazón	Altura ext. / útil (mm)
<b>A-543685</b>	850 / 750
Referencia cajones	
<b>CTL-5436100 (x3)</b>	100 / 82
<b>CTL-5436150</b>	150 / 132
<b>CTL-5436300</b>	300 / 282

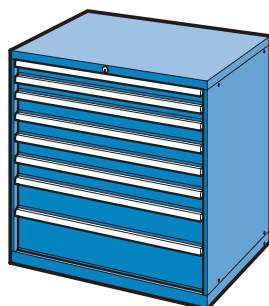

Referencia armazón	Altura ext. / útil (mm)
<b>A-543610</b>	1000 / 900
Referencia cajones	
<b>CTL-5436075 (x2)</b>	75 / 57
<b>CTL-5436100 (x4)</b>	100 / 82
<b>CTL-5436150</b>	150 / 132
<b>CTL-5436200</b>	200 / 182

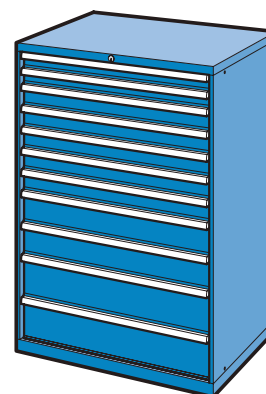

Referencia armazón	Altura ext. / útil (mm)
<b>A-543614</b>	1450 / 1350
Referencia cajones	
<b>CTL-5436075 (x2)</b>	75 / 57
<b>CTL-5436100 (x5)</b>	100 / 82
<b>CTL-5436150 (x2)</b>	150 / 132
<b>CTL-5436200 (x2)</b>	200 / 182

Capacidad de carga cajón: 75 Kg repartidos uniformemente.  
Extracción total al 100%

# CON CAJONES

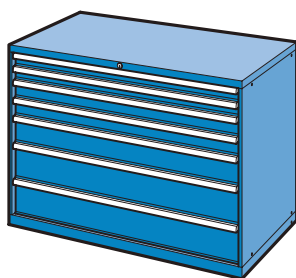

Referencia armazón	Altura ext. / útil (mm)
<b>A-783610</b>	1000 / 900
Referencia cajones	
<b>CTP-7836075 (x2)</b>	75 / 57
<b>CTP-7836100 (x2)</b>	100 / 82
<b>CTP-7836150</b>	150 / 132
<b>CTP-7836200 (x2)</b>	200 / 182

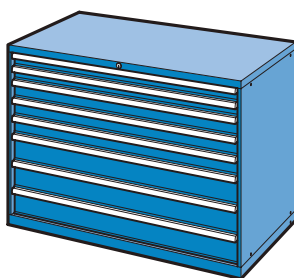

Referencia armazón	Altura ext. / útil (mm)
<b>A-783610</b>	1000 / 900
Referencia cajones	
<b>CTP-7836075 (x2)</b>	75 / 57
<b>CTP-7836100 (x4)</b>	100 / 82
<b>CTP-7836150</b>	150 / 132
<b>CTP-7836200</b>	200 / 182

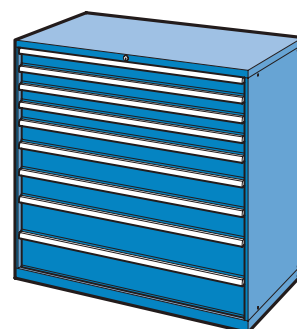

Referencia armazón	Altura ext. / útil (mm)
<b>A-783614</b>	1450 / 1350
Referencia cajones	
<b>CTP-7836075 (x2)</b>	75 / 57
<b>CTP-7836100 (x5)</b>	100 / 82
<b>CTP-7836150 (x2)</b>	150 / 132
<b>CTP-7836200 (x2)</b>	200 / 182

Capacidad de carga cajón: 200 Kg repartidos uniformemente.  
Extracción total al 100%

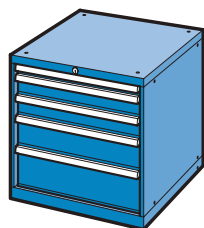

Referencia armazón	Altura ext. / útil (mm)
<b>A-362707</b>	700 / 600
Referencia cajones	
<b>CTL-3627050</b>	50 / 32
<b>CTL-3627100 (x2)</b>	100 / 82
<b>CTL-3627150</b>	150 / 132
<b>CTL-3627200</b>	200 / 182

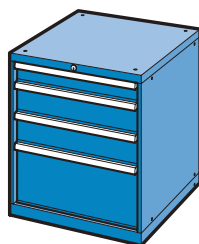

Referencia armazón	Altura ext. / útil (mm)
<b>A-362785</b>	850 / 750
Referencia cajones	
<b>CTL-3627150 (x3)</b>	150 / 132
<b>CTL-3627300</b>	300 / 282

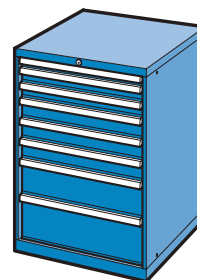

Referencia armazón	Altura ext. / útil (mm)
<b>A-362710</b>	1000 / 900
Referencia cajones	
<b>CTL-3627050</b>	50 / 32
<b>CTL-3627075 (x2)</b>	75 / 57
<b>CTL-3627100 (x2)</b>	100 / 82
<b>CTL-3627150 (x2)</b>	150 / 132
<b>CTL-3627200</b>	200 / 182

Capacidad de carga cajón: 75 Kg repartidos uniformemente.  
Extracción total al 100%

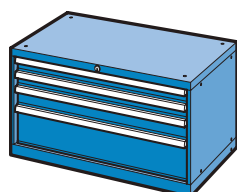

Referencia armazón	Altura ext. / útil (mm)
<b>A-542755</b>	550 / 450
Referencia cajones	
<b>CTL-5427075 (x2)</b>	75 / 57
<b>CTL-5427100</b>	100 / 82
<b>CTL-5427200</b>	200 / 182

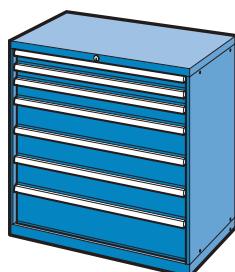

Referencia armazón	Altura ext. / útil (mm)
<b>A-542710</b>	1000 / 900
Referencia cajones	
<b>CTL-5427075 (x2)</b>	75 / 57
<b>CTL-5427100</b>	100 / 82
<b>CTL-5427150 (x3)</b>	150 / 132
<b>CTL-5427200</b>	200 / 182

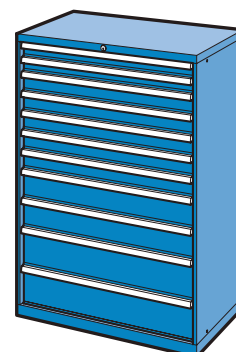

Referencia armazón	Altura ext. / útil (mm)
<b>A-542714</b>	1450 / 1350
Referencia cajones	
<b>CTL-5427075 (x2)</b>	75 / 57
<b>CTL-5427100 (x5)</b>	100 / 82
<b>CTL-3627150 (x2)</b>	150 / 132
<b>CTL-3627200 (x2)</b>	200 / 182

Capacidad de carga cajón: 75 Kg repartidos uniformemente.  
Extracción total al 100%

# SUBDIVISIÓN INTERIOR PARA CAJONES

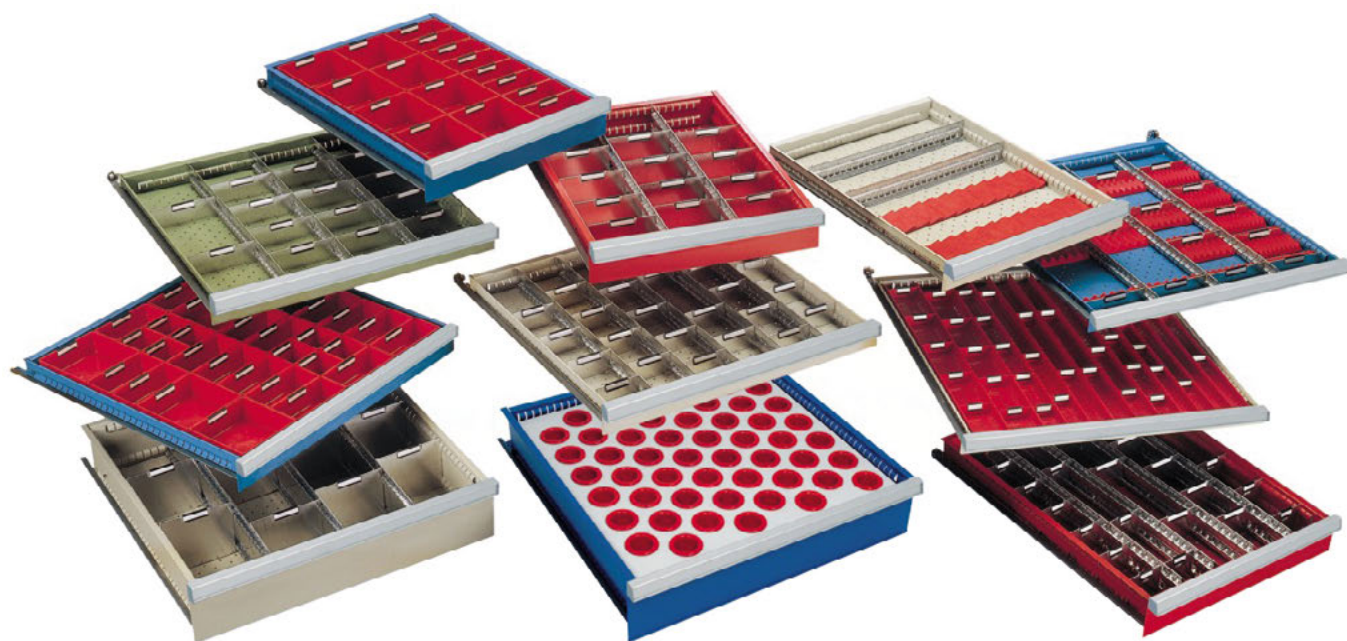

## ACCESORIOS

Descripción del artículo	
<b>Omegas ranuradas <sup>(1)</sup></b>	En chapa de acero galvanizada. Sirven para la subdivisión longitudinal y transversal de los cajones, con ranuras cada 17 mm para insertar en el perímetro interior de los cajones. Pueden fijarse al fondo perforado de los cajones.
<b>Separadores <sup>(2)</sup></b>	En aluminio. Parte superior ligeramente inclinada para una mejor lectura de las referencia o códigos de barras. Pueden fijarse al fondo perforado de los cajones.
<b>Separadores lisos <sup>(3)</sup></b>	En acero galvanizado. Para la subdivisión longitudinal y transversal de los cajones. Pueden fijarse al fondo perforado de los cajones.
<b>Etiqueteros <sup>(4)</sup></b>	Etiquetero plástico para insertar directamente en el separador. Incluye cartulina y protector.
<b>Etiqueteros para códigos de barras</b>	En acero galvanizado, con etiquetero transparente. Para colocar en separadores y cubetas.
<b>Cubetas plásticas y cubetas portafichas <sup>(5)</sup></b>	En poliestireno rojo.
<b>Clavijas de fijación <sup>(6)</sup></b>	En acero galvanizado. Sirven para el almacenaje de piezas y herramientas irregulares. Se atornillan al fondo perforado de los cajones.
<b>Portafresas <sup>(7)</sup></b>	En ABS rojo. Pueden fijarse en el fondo perforado del cajón o atornillarse entre sí para lograr la altura necesaria.
<b>Par de insertos ranurados <sup>(8)</sup></b>	En ABS rojo. Sirven para el almacenaje de herramientas de control o de corte delicadas. Sistema de fijación entre omegas y separadores.
<b>Acanaladura <sup>(9)</sup></b>	Acanaladuras y separadores en ABS rojo.
<b>Par de escuadras <sup>(10)</sup></b>	En ABS rojo. Sirven para el almacenaje horizontal de herramientas. Se atornillan al fondo perforado del cajón.
<b>Goma espuma <sup>(11)</sup></b>	Suplemento placa de espuma en polietileno.
<b>Cajas para llaves allen <sup>(12)</sup></b>	En ABS rojo. 9 soportes que sirven para el almacenaje de llave allen de 1,5 a 10 mm.
<b>Bandeja deslizante <sup>(13)</sup></b>	En acero pintado según carta de colores. Aptas para el almacenaje de clavijas, punzones y taladros. Sirven para los cajones de ancho 27U.
<b>Soportes angulares <sup>(14)</sup></b>	En ABS rojo. Se insertan entre las omegas.
<b>Fondos ondulados <sup>(15)</sup></b>	En chapa de acero pintada en color gris claro. Posible subdivisión mediante separadores lisos.

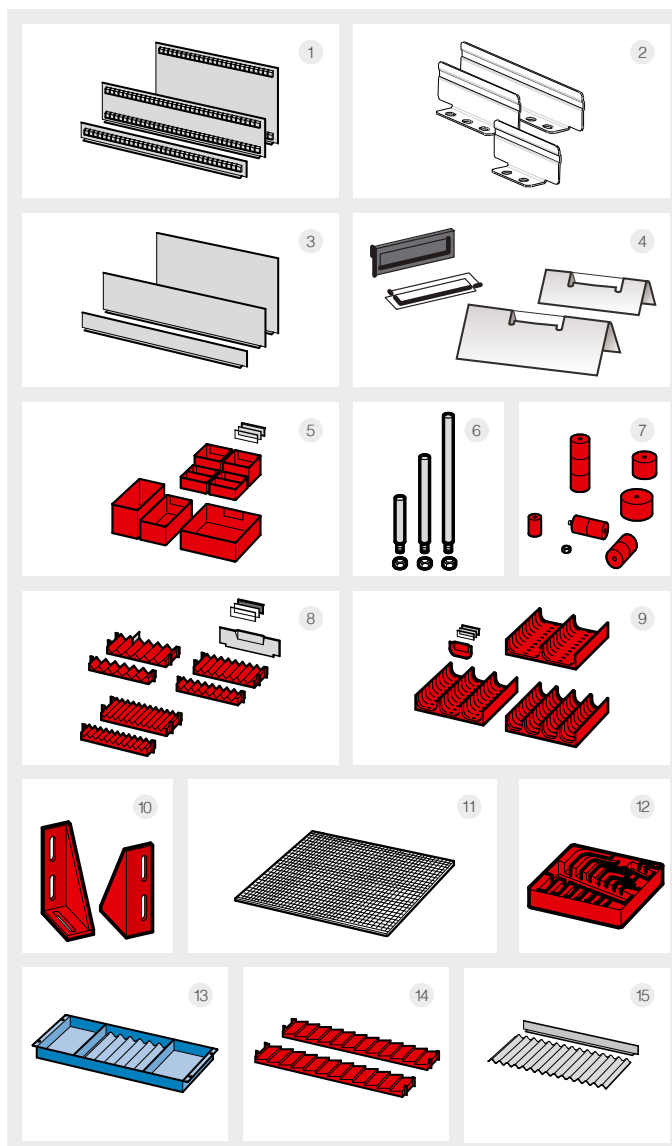

ARMARIOS

# CONTROL NUMÉRICO

Los sistemas de control numérico Plastipol facilitan el uso óptimo del espacio de trabajo. Para un correcto almacenaje y una perfecta clasificación de sus herramientas, Plastipol dispone de una amplia gama de mobiliario, carros y accesorios que garantizan una organización eficiente.

## ARMARIOS CON PERSIANA

Referencia	Medidas ext. (A x F x H mm)	Composición	Capacidad para
APCN-5214-1	1023 x 572 x 1450	1 Puerta de persiana con cerradura de seguridad con sistema antivuelco. 5 Bandejas portaherramientas. 6 Paneles perforados.	90 conos SK40
APCN-5214-2			45 conos SK50
APCN-5214-3			90 conos HSK63
APCN-5220-1	1023 x 572 x 2000	1 Puerta de persiana con cerradura de seguridad con sistema antivuelco. 4 Bandejas portaherramientas. 4 Paneles perforados. 1 cajón (H)100 mm. 1 cajón (H)150 mm. 1 estante extraíble 100%	72 conos SK40
APCN-5220-2			36 conos SK50
APCN-5220-3			72 conos HSK63



ARMARIOS

## ACCESORIOS

Descripción del artículo	
<b>Soportes para bandejas</b>	En chapa de acero color gris claro RAL 7035. Capacidad para 3 bandejas portaherramientas. * Para bandejas con asas. * Para bandejas fijas.
<b>Bandeja portaherramientas fija</b>	En chapa de acero, gris claro RAL 7035. Las bandejas incluyen los portaconos en ABS rojos y se colocan mediante los soportes correspondientes. Se pueden colocar en carros, armarios, estanterías y soportes para bancos
<b>Bandeja portafresas</b>	En chapa de acero, gris claro RAL 7035. Perforadas cada 25 mm. Se colocan mediante los soportes correspondientes.
<b>Bandeja cubeta</b>	En chapa de acero, gris claro RAL 7035. Cubeta equipada con goma estriada. Se colocan mediante los soportes correspondientes.
<b>Soportes para bandejas portaherramientas fijas</b>	En chapa de acero, gris claro RAL 7035. Sirven para el montaje de bandejas y cubetas porta herramientas, con una inclinación de 20°.
<b>Soportes inclinados para bandejas con asas</b>	Soportes inclinados para colocar bandejas con asas en armarios, cajón con marco y conos con una inclinación de 20°.
<b>Marcos portaherramientas para cajones en varias medidas</b>	En chapa de acero, gris RAL 7035. Marcos insertables equipados con conos plásticos en ABS rojos. Sólo disponible en 36x36.
<b>Marcos portaconos</b>	En chapa de acero de alta calidad, gris RAL 7035. Marcos insertables equipados con conos plásticos en ABS rojos.

# CON ESTANTES Y CAJONES

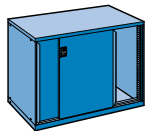

ARMAZÓN

Estructura interior con cremallera perforada cada 25mm, que permite la instalación de cajones de diferentes alturas, así como de estantes extraíbles.

Puertas correderas con sistema centralizado.

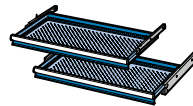

CAJONES

Los cajones con diferentes alturas de frontal pueden combinarse en cada armazón. Laterales ranurados cada 17 mm y fondos perforados, posibilidad la colocación de todo tipo de subdivisión. Equipado con tirador de aluminio, tapones plásticos en los extremos, etiqueta de cartulina y protector plástico transparente. Sistema de cierre antivuelco con bloqueo de apertura cuando un cajón está abierto.

Capacidad de carga repartida uniformemente.  
Cajones TL, extracción total al 100% con capacidad de carga hasta 75 Kg.  
Cajones TP, extracción total al 100% con capacidad de carga hasta 200 Kg.

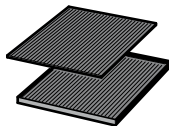

REBORDE METÁLICO TRILATERAL

Estructura metálica en chapa de acero con reborde trilateral y goma estriada.

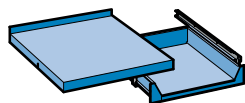

ESTANTE EXTRAÍBLE/REGULABLE

Estantes fijos y extraíbles, regulables en altura.

Capacidad de carga: 75 Kg / 80 Kg, repartida uniformemente.

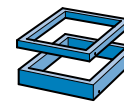

ZÓCALOS

Permiten aumentar la altura del armario.

ARMARIOS



**OPTIMIZACIÓN DEL ESPACIO**

El uso de cajones extraíbles y estantes, permite aprovechar el espacio, proteger las piezas y facilitar una vista rápida.

Las puertas con cerradura mantienen el material almacenado en su interior alejado de polvo y evitan el acceso a éste por parte del personal no autorizado.



**BLOQUEO DE SEGURIDAD DE CAJONES**

El dispositivo integrado de bloqueo de seguridad de los cajones permite abrir un cajón mientras se bloquea la apertura del resto.

Se trata de un equipamiento de serie y excluye, en gran medida, la posibilidad de vuelco hacia delante del armario.



Todas nuestras estructuras metálicas están fabricadas en chapa de acero de alta calidad, acabado pintura en polvo según carta de colores.

Solicite asesoramiento técnico y presupuesto.

**CARTA DE COLORES RAL**

	RAL 6011		RAL 9002
	RAL 7032		RAL 7016
	RAL 7035		RAL 5012
	RAL 5015		RAL 5018
	RAL 5005		RAL 5007
			RAL 3003

# CON ESTANTES Y CAJONES

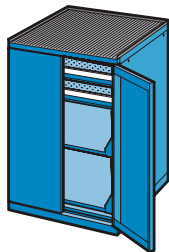

Referencia armazón	Altura ext. / útil (mm)
<b>APB-363610</b>	1020 / 900
Ref. / Composición	
<b>CTL-3636075</b> (x2)	Cajón (H)75 / 57 mm
<b>EETL-363675</b> (x2)	Estante extraíble
<b>REB-36363</b>	Reborde metálico con goma

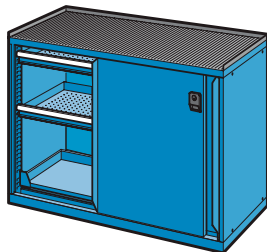

Referencia armazón	Altura ext. / útil (mm)
<b>APC-363610</b>	1020 / 900
Ref. / Composición	
<b>CTL-3636075</b> (x4)	Cajón (H)75 / 57 mm
<b>EETL-363675</b> (x2)	Estante extraíble
<b>REB-36363/2</b>	Reborde metálico con goma

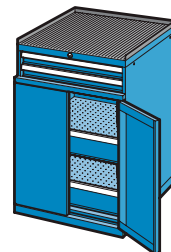

Referencia armazón	Altura ext. / útil (mm)
<b>APB-363610/C</b>	1020 / 150 + 700
Ref. / Composición	
<b>CTL-3636075</b> (x2)	Cajón (H)75 / 57 mm
<b>CTL-3636150</b> (x2)	Cajón (H)150 / 32 mm
<b>REB-36363</b>	Reborde metálico con goma

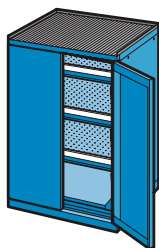

Referencia armazón	Altura ext. / útil (mm)
<b>APB-362710</b>	1020 / 900
Ref. / Composición	
<b>CTL-3627075</b> (x3)	Cajón (H)75 / 57 mm
<b>EETL-362775</b>	Estante extraíble
<b>REB-36273</b>	Reborde metálico con goma

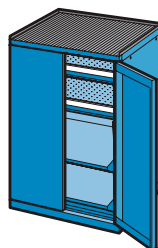

Referencia armazón	Altura ext. / útil (mm)
<b>APB-362710</b>	1020 / 900
Ref. / Composición	
<b>CTL-3627075</b> (x2)	Cajón (H)75 / 57 mm
<b>EETL-362775</b> (x2)	Estante extraíble
<b>REB-36273</b>	Reborde metálico con goma

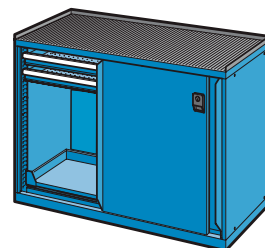

Referencia armazón	Altura ext. / útil (mm)
<b>APC-362710</b>	1020 / 900
Ref. / Composición	
<b>CTL-3627075</b> (x4)	Cajón (H)75 / 57 mm
<b>EETL-362775</b> (x2)	Estante extraíble
<b>REB-36273/2</b>	Reborde metálico con goma

Capacidad de carga cajón: 75 Kg repartidos uniformemente. Extracción total al 100%

Capacidad de carga cajón: 75 Kg repartidos uniformemente. Extracción total al 100%

En chapa de acero, acabado en pintura en polvo en color azul RAL 5012 o gris RAL 7035. Puertas batientes de doble hoja, con cerradura de seguridad cilíndrica y dos llaves. Equipados con 2 o 4 estantes lisos, según modelo. Posibilidad de añadir cajones de altura frontal de 100 mm.

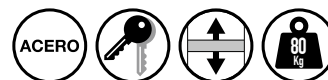

ARMARIOS



APB-1520/4 AZ  
Equipado con 3 cajones ref. CS-52100

## ARMARIOS DE PUERTAS BATIENTES CON ESTANTES Y CAJONES SERIE APB

RAL 5012 RAL 7035

Referencia	Medidas ext. (L x F mm)	Altura ext. (mm)	Medidas int. (L x F mm)	Altura int. (mm)	Peso (Kg)
<b>APB-1510/2</b> (equipado con 2 estantes)	1026 x 560	1000	900 x 530	860	38,37
<b>APB-1520/4</b> (equipado con 4 estantes)		2000		1860	98,00

## ACCESORIOS

RAL 7035

Descripción del artículo	Medidas (L x A x H mm)	Carga (Kg)	Referencia
<b>Estantes</b> En chapa de acero galvanizada, regulable en altura y con 4 soportes	900 x 500 x 35	80	<b>EPB-15</b>
<b>Cajones</b> En chapa de acero galvanizada, regulable en altura y ranurado para la colocación de separadores. En color gris.	918 x 459 x 100 altura útil: 86 mm	50	<b>CS-52100</b>



También puede consultar armarios de puertas correderas para oficinas Consultar pág. 160.



## ARMARIO METÁLICO DE TALLER PARA ORDENADOR CON PUERTA VISOR

Referencia	Medidas (A x F x H mm)	Composición
<b>PC-3316</b>	Medidas exteriores 717 x 725 x 1625	Estructura metálica en chapa de acero de alta calidad, con revestimiento pintura en polvo, según carta de colores.
	Cuerpo superior con ventanilla (A) 600 x (F) 510 mm	
	Medidas útiles 610 x 670 x 510	- Estante para monitor de 21" con carga de 50 Kg, ventilador de 230 V con filtro antipolvo en el lado derecho de 660 x 620 mm. - Carga para 20 Kg.
	Cuerpo central de (A) 610 x (F) 540 x (H) 90 mm	
	Medidas útiles 610 x 300 x 90	- Estante extraíble para teclado y mouse, equipado con cerradura de seguridad centralizada para los tres compartimentos. - Carga para 50 Kg.
	Cuerpo inferior de (A) 610 x (F) 670 x (H) 800 mm.	
Medidas útiles 610 x 670 x 800	- Puerta batiente de doble hoja. - Regleta eléctrica con 6 enchufes tipo Shuko 16A 250V 3500W con interruptor iluminado ON/OFF. - Hueco para entrada y salida de cableado y conexión red. - Aprox 1 metro de cable para la conexión externa a red, 230V 50Hz.	



PC-3316

ARMARIOS

## ACCESORIOS

Referencia	Descripción del artículo
<b>RUE-PC</b>	Para un fácil desplazamiento manual del armario. Par de ruedas de goma, Ø100 mm (2 fijas y 2 móviles con freno), con pletina perforada de fijación. Carga máx: 400 Kg (H máx) armario con ruedas: 1760 mm Material de fijación incluido.
<b>ZH-PC</b>	Permite el desplazamiento del armario mediante transpaleta o carretilla elevadora. Incluye embellecedores frontal y trasero. Medidas (A x F x H): 716 x 695 x 125 mm Carga máx: 400 Kg (H máx.) armario con zócalo: 1750 mm Material de fijación incluido.
<b>TI-PC</b>	Par de tiradores en fibra color negro para el desplazamiento del armario equipado con ruedas. Posición en el lado derecho. Sin perforaciones. (Ancho máx.) armario con tirador: 767 mm Material de fijación incluido.
<b>EE-PC</b>	Estante de extracción simple al 80% para compartimento inferior, ideal para CPU con impresora. Medidas (A x F x H): 607 x 690 x 25 mm Medias útiles (A x F): 565 x 535 mm Carga máx: 20 Kg Material de fijación incluido.
<b>ME-PC</b>	Ménsula plegable en madera multiplex. Puede fijarse en el lado derecho o izquierdo del armario. Medidas útiles (A x L): 450 x 620 mm, espesor de 25 mm. Carga máx: 10 Kg (Ancho máx.) armario con ménsula: 795 mm Material de fijación incluido.
<b>DOC-PC</b>	SopORTE giratorio portadocumentos. Puede fijarse en el lado derecho o izquierdo del armario. Medidas útiles (A x H): 600 x 50 mm Perforado para su instalación. Material de fijación incluido.

# PARA ORDENADOR

Las estaciones de trabajo ERGOPLUS están especialmente diseñadas para su utilización en zonas de trabajo que requieran estar de pie. Son estructuras de gran robustez, versátiles y personalizables. Ideales para puntos de control de entrada y salida de mercancías, tanto en la industria, como en comercios, etc.



ARMARIOS

## ESTACIONES DE TRABAJO ERGOPLUS

RAL 7035 RAL 5010

Referencia	Medidas ext. (L x H mm)	Componente estándar	Componente adicional
QSME-73010116	670 x 1710	1 Panel informativo (L) 570 x (H) 570 mm 1 Estante (L) 650 x (A) 400 mm	1 Cajón (L) 570 x (A) 400 x (H) 200 mm
QSME-73150116 (con 4 ruedas móviles)	670 x 1765		
QSME-73010216	670 x 1710		1 Cajón carpetas colgantes (L) 570 x (A) 400 x (H) 400 mm
QSME-73150216 (con 4 ruedas móviles)	670 x 1765		
QSME-73010316	670 x 1710		1 Armario para archivadores (L) 570 x (A) 400 x (H) 400 mm
QSME-73150316 (con 4 ruedas móviles)	670 x 1765		
QSME-73170716 (con 4 ruedas móviles)	1070 x 1765	1 Estante (L) 650 x (A) 400 mm	1 Estante monitor (L) 650 x (A) 400 mm 1 tablero (L) 1050 x (A) 400 mm
QSME-73020116	1070 x 1710	1 Panel informativo (A) 970 x (H) 570 mm 1 Estante (L) 1050 x (A) 400 mm	
QSME-73160116 (con 4 ruedas móviles)	1070 x 1765		
QSME-73020216	1070 x 1710		1 Cajón (L) 970 x (A) 400 x (H) 200 mm
QSME-73160216 (con 4 ruedas móviles)	1070 x 1765		
QSME-73020316	1070 x 1710		1 Encimera de madera (L) 1070 x (A) 400 mm
QSME-73160316 (con 4 ruedas móviles)	1070 x 1765		



APC-201245 + 4 estantes EAPC-1245

APC-101245 + 2 estantes EAPC-1245



APC-201245V + 4 estantes EAPC-1245

APC-101245V + 2 estantes EAPC-1245V

ARMARIOS

## ARMARIOS DE PUERTAS CORREDERAS

RAL 7035

Referencia	Medidas ext. A x F x H (mm)	Características
<b>APC-201245</b>	1200 x 450 x 1980	Estantes regulables cada 25mm (no incluidos).
<b>APC-101245</b>	1200 x 450 x 1006	1 cerradura con 2 llaves.

Estante opcional  
**EAPC-1245**

1200 x 450 x 25

## ARMARIOS DE PUERTAS CORREDERAS DE CRISTAL

RAL 7035

Referencia	Medidas ext. A x F x H (mm)	Características
<b>APC-201245V</b>	1200 x 450 x 1980	Cristal de 4mm de espesor con marco de aluminio.
<b>APC-101245V</b>	1200 x 450 x 1006	Estantes regulables cada 25mm (no incluidos). 1 cerradura con 2 llaves.

Estante opcional  
**EAPC-1245**

1200 x 450 x 25

**i** También puede consultar armarios de puertas correderas para taller, desde pág. 144.



# CON PUERTAS BATIENTES



Los armarios metálicos con puertas batientes ofrecen infinidad de soluciones de almacenamiento en oficinas y almacenes. Su cuerpo soldado garantiza robustez y estabilidad.



ARMARIOS

**i** Los estantes pueden solicitarse para carpetas colgantes

## ARMARIOS METÁLICOS PARA OFICINA CON PUERTAS BATIENTES SERIE AP/WS

RAL 7035

Referencia	Medidas (A x F x H mm)	Composición	Capacidad carga (Kg)	Peso (Kg)
<b>WS-51N</b>	500 x 450 x 1000	1 cajón metálico con guías telescópicas (extracción del 80%). 2 estantes ref. <b>EWS-51N</b> 1 cerradura con 2 llaves.	Estante: 50 Kg Cajón: 30 Kg	33,00
<b>WS-52N</b>	1000 x 455 x 1000	1 cajón metálico con guías telescópicas (extracción del 80%). 2 estantes ref. <b>EWS-52N</b> 1 cerradura con 2 llaves.	Estante: 40 Kg Cajón: 30 Kg	44,00
<b>RS-1/6N</b>	700 x 350 x 1600	4 estantes galvanizados ref. <b>ERS-1/6</b> 1 cerradura con 2 llaves	Estante: 50 Kg	53,13
<b>AP-7/8</b>	1000 x 450 x 1980	4 estantes ref. <b>EAP-7/8</b> 1 cerradura con 2 llaves	Estante: 40 Kg	73,40

WS-51N, WS-52N y RS-1/6N, estantes regulables cada 10 mm.  
AP-7/8, estantes regulables cada 55 mm.



La gama de armarios de persiana está diseñada y fabricada para cumplir con las exigencias de nuestros clientes. Su gran diversidad de medidas facilita un almacenaje de todo tipo de documentación y útiles de oficina.

El sistema de apertura de las puertas permite el acceso rápido y cómodo al interior del armario, así como un importante ahorro de espacio.

ARMARIOS



APV-201245A



APV-201245A + 5 estantes EPV-1245A

**i** Los armarios no incluyen los estantes.

## ARMARIOS CON PUERTA DE PERSIANA SERIE APV

RAL 7035

Referencia	Medidas ext. (A x F) mm	Altura ext. (mm)
APV-201045A	(A)1020 x (F) 450	1980
APV-181045A		1800
APV-151045A		1450
APV-101045A		1050
APV-201245A	(A)1200 x (F) 450	1980
APV-181245A		1800
APV-151245A		1450
APV-101245A		1050

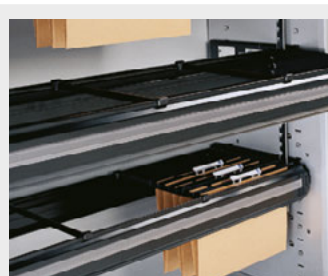

Ejemplo de composición con estantes guía y carpetas colgantes.



Conjunto de estante liso y separador.

## ACCESORIOS

Descripción del artículo	Medidas (mm)	Carga (Kg)	Referencia	
<b>Atillos</b>	Armario "atillo" de (H)500 mm para colocar encima de los armarios con puerta de persiana.			
	(A x F) 1020 x 450			<b>ALT-1045A</b>
<b>Estante liso</b>	Estante liso con reborde para carpetas colgantes. Regulable cada 25 mm. Color: Gris RAL 7035	40		
	(A) 862 x (F) 354			<b>EPV-1045A</b>
<b>Estante guía</b>	Estante extraíble con 2 guías para carpetas. Regulable cada 75 mm. Color: negro.	30		
	(A) 1042 x (F) 354			<b>EPV-1245A</b>
<b>Separadores</b>	En chapa metálica de color negro.	40		
				(A) 1042 x (F) 354
	(H) 250 x (F) 354			<b>EEPV-1245A</b>
				<b>SE</b>

# ARCHIVADORES



Producto ideal para el archivo de carpetas colgantes, al que se consulta con frecuencia en el contexto de un uso individual o colectivo. Maximiza la capacidad de archivo ya que ofrece un 30% adicional de capacidad para archivar.

La apertura del cajón de 440 mm es ideal cuando el espacio es limitado.

- Monobloque: Construidos en un solo bloque de acero para una mayor estabilidad.
- Tirador integrado con porta-etiquetas transparente integrada en el tirador.
- Guías telescópicas resistentes de extracción total; permiten una carga máxima por cajón de 30 kg.
- Traseras y costados perforados permite la unión entre ellos o la pared.
- Almacenamiento frontal y lateral
- Cajones con sistema antivuelco incorporado (un solo cajón se abre a la vez).
- Cerradura con sistema de cierre automático de todos los cajones.
- Cerradura de seguridad con posibilidad de llave maestra con 200 combinaciones de llaves diferentes (se suministra con 2 llaves)
- La unidad de 1200 de ancho admite 3 filas de carpetas A4 de frente.

ARMARIOS



## ARMARIOS DE OFICINA CON CAJONES ARCHIVADORES SERIE CCS

RAL 7035

Referencia	Descripción	Composición	Medidas (A x F mm)	Altura (mm)
CC2SF	Archivador de 2 cajones.	Barra de archivo ajustable para utilizar carpetas colgantes de diferentes formatos: DIN A4, folio y folio prolongado.	470 x 622	711
CC3SF	Archivador de 3 cajones.			1016
CC4SF	Archivador de 4 cajones.			1321



AEPI-300



AEPI-500



AEPI-630



AEPI-BOT



AEPI-2000

## ARMARIOS EPI

RAL 1021 RAL 5010

Referencia	Medidas ext. A x F x H (mm)
AEPI-300	300 x 225 x 750
AEPI-500	500 x 225 x 750
AEPI-630	625 x 300 x 750
AEPI-BOT	500 x 300 x 750
AEPI-2000	900 x 400 x 2000

Acabado pintura epoxi en poliéster





APL-180844



APL-180844/T

ARMARIOS



APL-100844



BPL-237512

## ARMARIOS PLÁSTICOS MULTIUSOS

Referencia	Composición	Medidas ext. (A x F mm)	Altura ext. (mm)	Carga estante (Kg)
<b>APL-180844</b>	4 estantes regulables en altura.	800 x 440	1820	30,00
<b>APL-180844/T</b> (tabique intermedio)	8 medios estantes regulables en altura y abatibles			15,00
<b>APL-100844</b>	2 estantes regulables en altura.		1000	30,00

## BAÚL PLÁSTICO

Referencia	Medidas ext. (A x F x H mm)	Volumen (L)
<b>BPL-237512</b>	1180 x 490 x 550	300

El baúl no cumple con ningún protocolo IPX de protección contra el agua.

**i** Tanto los armarios como el baúl se suministran desmontados.



APLE-185489



APLE-185489/T



APLE-935489



APLE-184533

ARMARIOS

**i** Los armarios se suministran desmontados.

## ARMARIOS PLÁSTICOS MULTIUSOS

Referencia	Composición	Medidas ext. (A x F mm)	Altura ext. (mm)	Carga estante (Kg)
<b>APLE-185489</b>	4 estantes regulables en altura.	890 x 540	1820	25,00
<b>APLE-185489/T</b> (tabique intermedio)	3 medios estantes regulables en altura y 1 estante largo parte superior.		1000	
<b>APLE-935489</b>	2 estantes regulables en altura.	330 x 450	1820	12,00
<b>APLE-184533</b>	4 estantes regulables en altura.			

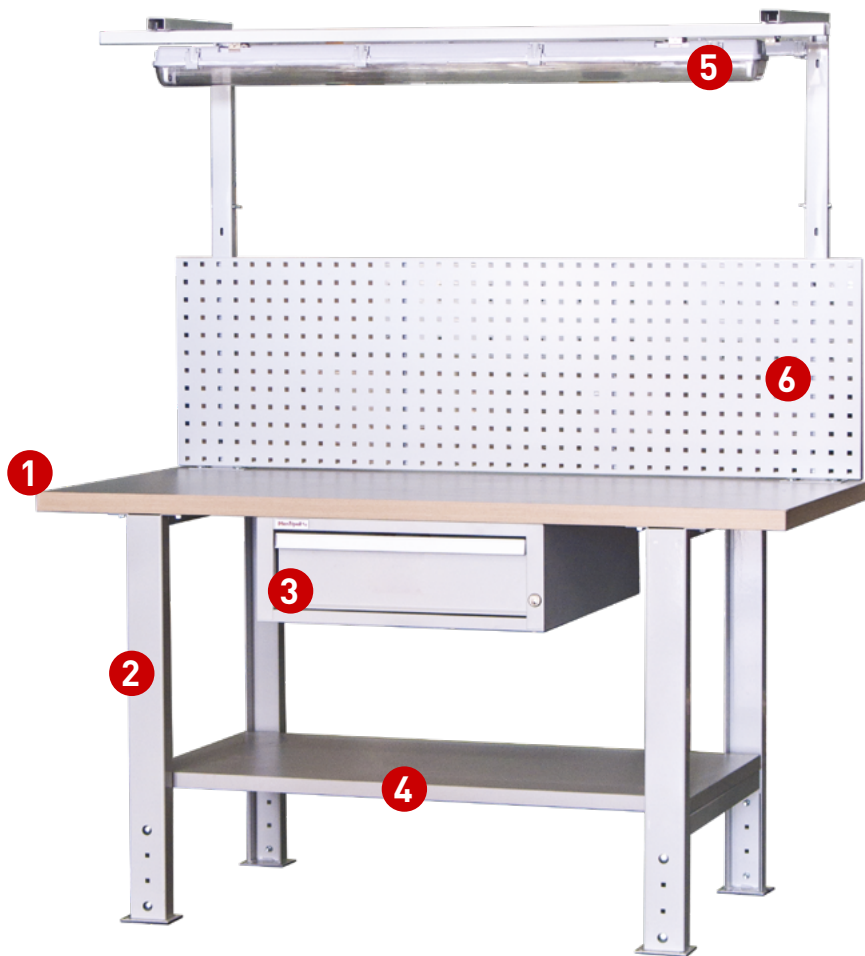

Más información en nuestra página web o contactando con nuestras oficinas y comerciales.



Los bancos de trabajo están disponibles en color azul RAL 5012 y gris RAL 7035.

BANCOS DE TRABAJO

## ALGUNOS EJEMPLOS DE COMPOSICIÓN PARA BANCOS DE TRABAJO

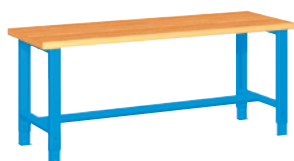

**BT-15**  
(L)1500 x (F)800 x (H)840 mm

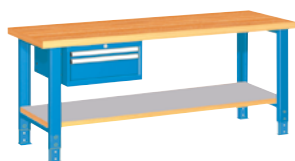

**BT-151**  
(L)1500 x (F)800 x (H)840 mm



**BT-152**  
(L)1500 x (F)800 x (H)840 mm

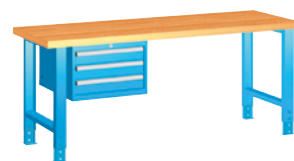

**BT-153**  
(L)1500 x (F)800 x (H)840 mm

**BT-20**  
(L)2000 x (F)800 x (H)840 mm

**BT-251**  
(L)2000 x (F)800 x (H)840 mm

**BT-252**  
(L)2000 x (F)800 x (H)840 mm

**BT-253**  
(L)2000 x (F)800 x (H)840 mm

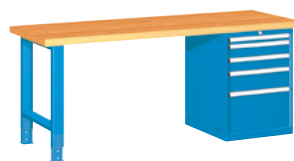

**BT-154**  
(L)1500 x (F)800 x (H)840 mm

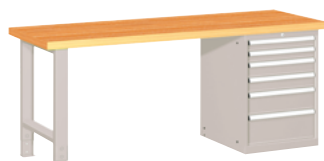

**BT-155**  
(L)1500 x (F)800 x (H)840 mm



**BT-156**  
(L)1500 x (F)800 x (H)840 mm



**BT-207**  
(L)2000 x (F)800 x (H)840 mm

**BT-254**  
(L)2000 x (F)800 x (H)840 mm

**BT-255**  
(L)2000 x (F)800 x (H)840 mm

**BT-256**  
(L)2000 x (F)800 x (H)840 mm



## ACCESORIOS

### Encimeras (1)



Tablero de DM prensado con cantos redondeados.

**MA-1000DM**  
(L)1000 x (F)800 x (H)40 mm

**MA-1500DM**  
(L)1500 x (F)800 x (H)40 mm

**MA-2000DM**  
(L)2000 x (F)800 x (H)40 mm

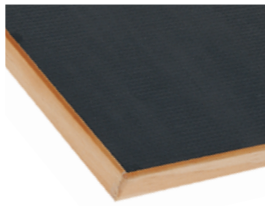

Tablero de DM, forrado con goma nitrílica y cantos en PVC color haya.

**MA-1000G**  
(L)1000 x (F)800 x (H)43 mm

**MA-1500G**  
(L)1500 x (F)800 x (H)43 mm

**MA-2000G**  
(L)2000 x (F)800 x (H)43 mm

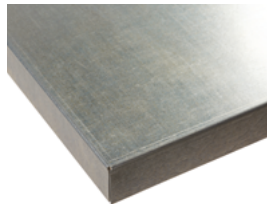

Tablero de DM, forrado de chapa galvanizada de 2 mm de espesor.

**MA-1000CH**  
(L)1000 x (F)800 x (H)41 mm

**MA-1500CH**  
(L)1500 x (F)800 x (H)41 mm

**MA-2000CH**  
(L)2000 x (F)800 x (H)41 mm

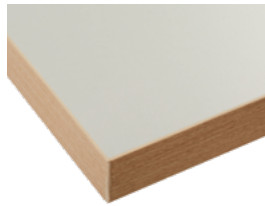

Tablero con recubrimiento laminado en color gris y cantos en PVC color haya.

**MA-1000MG**  
(L)1000 x (F)800 x (H)40 mm

**MA-1500MG**  
(L)1500 x (F)800 x (H)40 mm

**MA-2000MG**  
(L)2000 x (F)800 x (H)40 mm



Tablero de capas de haya contrapuestas, cepilladas y encoladas.

**MA-1500M**  
(L)1500 x (F)800 x (H)40 mm

**MA-2000M**  
(L)2000 x (F)800 x (H)40 mm

### Patas metálicas (2)

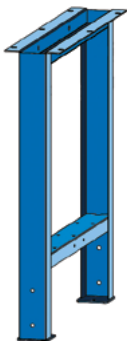

**P-EXT/8090**  
(L)700 x (F)100 mm  
Regulable en altura:  
800-850-900 mm.

**P-EXT/7510**  
(L)700 x (F)100 x (H)750/1050 mm  
Regulable cada 25 mm.

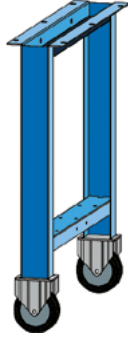

**P-RF/830**  
(L)772 x (F)80 x (H) 830 mm  
Con ruedas fijas de  
Ø100 mm.

**P-RM/830**  
(L)772 x (F)80 x (H) 830 mm  
Con ruedas móviles  
con freno de Ø100 mm.

### Cajonera / Estante y refuerzo inferior (3, 4)



Cajón en chapa de acero de (H) 150 mm de extracción total. Se atornilla directamente a la encimera por la parte inferior.

**CBT-150**  
(L)565 x (F)725 x (H)250 mm  
Altura útil: 132 mm  
Dimensiones del cajón:  
(L)459 x (F)612 x (H)150 mm



Estante de 30 mm de grosor con recubrimiento laminado en color gris.

**EI-1000MG** (L)800 mm  
**EI-1500MG** (L)1120 mm  
**EI-2000MG** (L)1520 mm

Refuerzo inferior metálico para banco de trabajo.

**REI-1500** (L)970 mm  
**REI-2000** (L)1370 mm

### Estante superior



Estante metálico regulable en altura.

**EBTL-1040**  
Para banco de 1000 mm  
**EBTL-1540**  
Para banco de 1500 mm  
**EBTL-2040**  
Para banco de 2000 mm

Es necesario puntal y cartela para su instalación. Solicite información.

### Tornillos

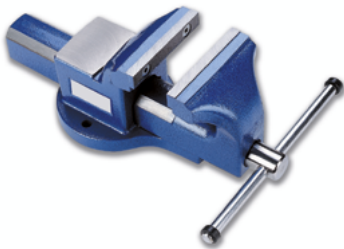

Tornillos de guía redonda con mordazas intercambiables en acero fundido de alto grado.

**TBT-834V**  
Mordaza de (L) 63 mm (tarefas ligeras)

**TBT-6072100**  
Mordaza de (L) 100 mm (tarefas pesadas)

**TBT-6072125**  
Mordaza de (L) 125 mm (tarefas pesadas)

**TBT-6072150**  
Mordaza de (L) 150 mm (tarefas pesadas)

**TBT-6072175**  
Mordaza de (L) 175 mm (tarefas pesadas)

### Luminaria LED (5)



Luminaria estancia tipo LED para uso exterior/ interior con 4 clips de cierre con cuerpo en ABS y difusor de policarbonato prismático. Se suministra con soportes y tornillería para su fijación en bancos de trabajo o en atillos metálicos.

**LUMI-1260/2**  
Potencia 2 x 18W  
(L)1260 x (F)90 x (H) 75 mm

### Paneles (6)



Soportes para paneles.

**SBT-1 C/T**  
(H)480 mm (para 1 panel en altura)

**SBT-2 C/T**  
(H)1000 mm (para 2 paneles en 1 altura)



Más información en nuestra página web o contactando con nuestras oficinas y comerciales.



Gracias a sus infinitas posibilidades y aplicaciones, el sistema de paneles perforados garantiza el orden en cualquier área de trabajo, mediante paneles de fijación a la pared, carros móviles, expositores o sistemas de almacenaje vertical.

➔ Carros móviles, ver pág. 049.  
Expositores, ver pág. 122.

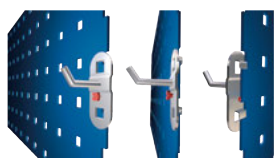
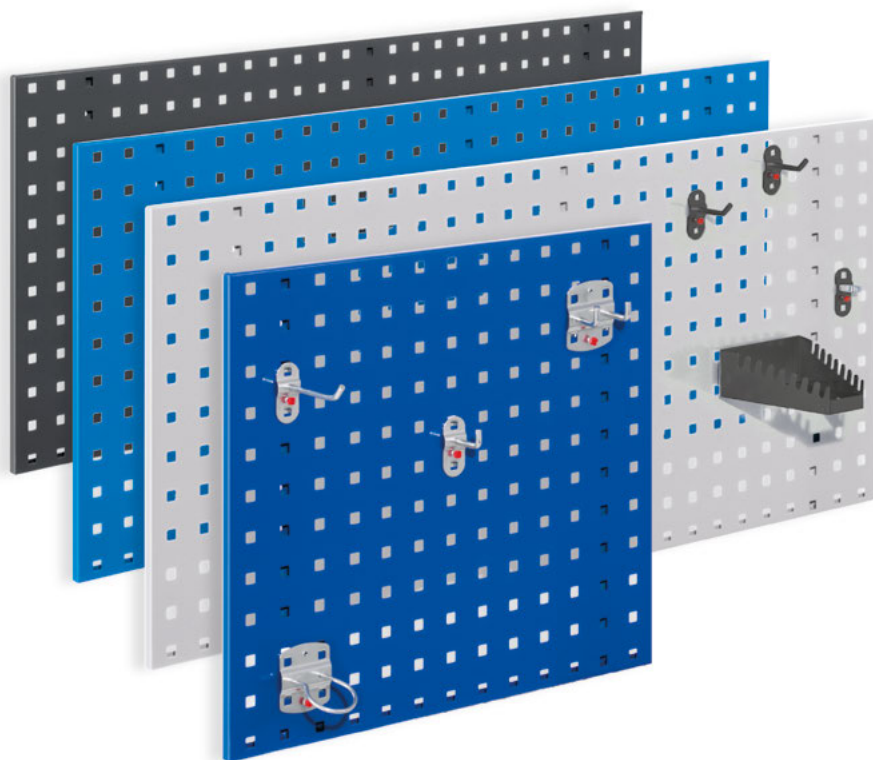

BANCOS DE TRABAJO

## PANELES METÁLICOS PERFORADOS



Color	(L) 500 x (H) 450 mm	(L) 1000 x (H) 450 mm	(L) 1500 x (H) 450 mm	(L) 2000 x (H) 450 mm
Azul RAL 5010	PF-40010521	PF-40011021	PF-40011521	PF-40012021
Azul RAL 5012	PF-40010518	PF-40011018	PF-40011518	PF-40012018
Blanco RAL 9010	PF-40010517	PF-40011017	PF-40011517	PF-40012017
Gris RAL 7035	PF-40010513	PF-40011013	PF-40011513	PF-40012013
Negro RAL 9005	PF-40010515	PF-40011015	PF-40011515	PF-40012015
Rojo RAL 3020	PF-40010514	PF-40011014	PF-40011514	PF-40012014
Verde RAL 6011	PF-40010512	PF-40011012	PF-40011512	PF-40012012

Grosor de chapa: 1,25 mm  
Fabricado en chapa metálica  
Acabado en pintura resistente a golpes y rayaduras



Solicite asesoramiento técnico y presupuesto. Disponibilidad en otros colores.

# CON PANELES PERFORADOS



SGK-40271001 (SET DE 10 PIEZAS)

Ref.	Descripción
<b>82301</b>	7 Soportes en ángulo inclinado 50 mm.
<b>82321</b>	2 Soportes dobles en ángulo recto 35 mm.
<b>82332</b>	1 Soporte pinza para herramientas Ø 10 mm.



SGK-40271501 (SET DE 15 PIEZAS)

Ref.	Descripción
<b>82301</b>	8 Soportes en ángulo inclinado 50 mm.
<b>82321</b>	3 Soportes dobles en ángulo recto 35 mm.
<b>82332</b>	1 Soporte pinza para herramientas Ø 10 mm.
<b>82374</b>	1 Soporte para destornilladores (6 u.)
<b>82371</b>	1 Soporte horizontal para llaves fijas (8 u.)
<b>82357</b>	1 Soporte para taladro Ø 40 mm.



SGK-40272101 (SET DE 21 PIEZAS)

Ref.	Descripción
<b>82338</b>	1 Soporte de 6 brazos
<b>82384</b>	2 Soportes para tubos Ø 100 mm.
<b>82357</b>	2 Soportes para taladro Ø 40 mm.
<b>82333</b>	3 Soportes pinza para herramientas Ø 13 mm.
<b>82322</b>	4 Soportes dobles en ángulo recto 50 mm.
<b>82343</b>	3 Soportes pinza doble para herramientas Ø 13 mm.
<b>82312</b>	4 Soportes dobles en ángulo recto 75 mm.
<b>82371</b>	1 Soporte para llaves fijas (8 u.)
<b>82395</b>	1 Cajetín multiuso pequeño

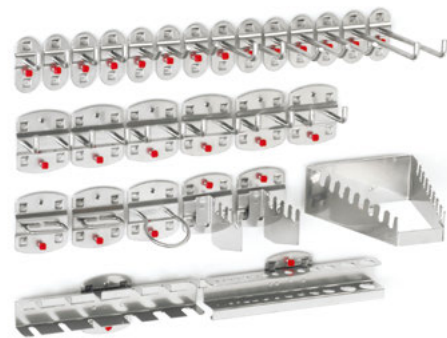

SGK-40272801 (SET DE 28 PIEZAS)

Ref.	Descripción
<b>82301</b>	3 Soportes en ángulo inclinado 50 mm.
<b>82302</b>	3 Soportes en ángulo inclinado 100 mm.
<b>82311</b>	4 Soportes en ángulo recto 35 mm.
<b>82312</b>	2 Soportes en ángulo recto 75 mm.
<b>82313</b>	2 Soportes en ángulo recto 125 mm.
<b>82321</b>	6 Soportes dobles en ángulo recto 35 mm.
<b>82351</b>	2 Soportes para tenazas 35 mm.
<b>82357</b>	1 Soporte para taladro Ø 40 mm.
<b>82371</b>	1 Soporte horizontal para llaves fijas (8 u.)
<b>82374</b>	1 Soporte para destornilladores (6 u.)
<b>82378</b>	1 Soporte horizontal para 14 llaves de tubo y brocas
<b>82381</b>	2 Soportes para sierras de arco (4 u.)



SGK-40273501 (SET DE 35 PIEZAS)

Ref.	Descripción
<b>82311</b>	5 Soportes en ángulo recto 35 mm.
<b>82301</b>	5 Soportes en ángulo inclinado 50 mm.
<b>82321</b>	5 Soportes dobles en ángulo recto 35 mm.
<b>82322</b>	5 Soportes dobles en ángulo recto 50 mm.
<b>82334</b>	5 Soportes pinza para herramientas Ø 16 mm.
<b>82333</b>	5 Soportes pinza para herramientas Ø 13 mm.
<b>82331</b>	5 Soportes pinza para herramientas Ø 6 mm.

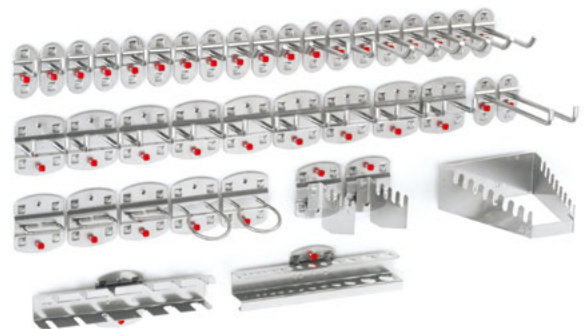

SGK-40270601 (SET DE 40 PIEZAS)

Ref.	Descripción
<b>82301</b>	3 Soportes en ángulo inclinado 50 mm.
<b>82302</b>	6 Soportes en ángulo inclinado 100 mm.
<b>82311</b>	8 Soportes en ángulo recto 35 mm.
<b>82312</b>	2 Soportes en ángulo recto 75 mm.
<b>82313</b>	2 Soportes en ángulo recto 125 mm.
<b>82321</b>	9 Soportes dobles en ángulo recto 35 mm.
<b>82351</b>	3 Soportes para tenazas 35 mm.
<b>82357</b>	2 Soportes para taladro Ø 40 mm.
<b>82371</b>	1 Soporte horizontal para llaves fijas (8 u.)
<b>82374</b>	1 Soporte para destornilladores (6 u.)
<b>82378</b>	1 Soporte horizontal para 14 llaves de tubo y brocas
<b>82381</b>	2 Soportes para sierras de arco (4 u.)

# CON PANELES PERFORADOS

## GANCHO EN ÁNGULO INCLINADO

Ref.	L x Ø (mm)
82301	50 x 6
82302	100 x 6
82303	150 x 6
82304	200 x 6



## GANCHO EN ÁNGULO RECTO

Ref.	L x Ø (mm)
82311	35 x 6
82312	75 x 6
82313	125 x 6



## GANCHO RECTO

Ref.	L x Ø (mm)
82314	50 x 6
82315	100 x 6
82316	150 x 6



## SOPORTE PARA CABLE

Ref.	L x A x H (mm)
82317	150 x 37 x 50
82318	200 x 37 x 50

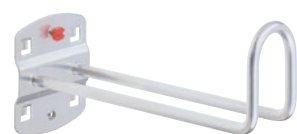

## GANCHO DOBLE ÁNGULO RECTO

Ref.	L x Ø (mm)
82321	35 x 6
82322	50 x 6
82323	75 x 6
82324	150 x 6



## GANCHO DOBLE RECTO

Ref.	L x Ø (mm)
82325	50 x 6
82326	100 x 6
82327	150 x 6



## SOPORTE PINZA

Ref.	Ø (mm)
82331	6
82332	10
82333	13
82334	16
82335	19



## SOPORTE PINZA

Ref.	Ø (mm)
82328	25
82329	32



## SOPORTE PINZA DOBLE

Ref.	Ø (mm)
82341	6
82342	10
82343	13
82344	16
82345	19



## SOPORTE PARA TENAZAS

Ref.	L x A (mm)
82351	35 x 20
82352	55 x 20
82353	75 x 20



## SOPORTE CIRCULAR

Ref.	L x A (mm)
82355	65 x 25



## SOPORTE PARA TALADROS

Ref.	Ø (mm)
82357	40
82358	60
82359	80



## SOPORTE PARA 12 LLAVES VASO

Ref.	L x H (mm)
82362	390 x 30

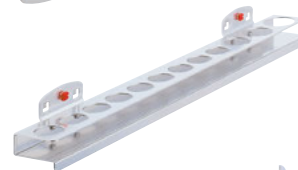

## SOPORTE PARA DESTORNILLADORES

Ref.	
82374	Soporte para 6 u.
82375	Soporte para 12 u.



## SOPORTE PARA LLAVES DE TUBO DE Ø 1-11 MM

Ref.	L x H (mm)
82377	200 x 70



## SOPORTE PARA 14 LLAVES TUBO Y BROCAS

Ref.	
82378	



## SOPORTE PARA 4 SIERRAS DE ARCO

Ref.	
82381	Se necesitan 2 u.



## SOPORTE PARA TUBOS O CABLES

Ref.	H x Ø (mm)
82383	35 x 60
82384	35 x 100



## SOPORTE PARA PUNTAS DE DESTORNILLADOR

Ref.	L x A (mm)
82307	150 x 35



# CON PANELES PERFORADOS

## SOPORTE VERTICAL PARA 10 LLAVES FIJAS

Ref.	L x F x H (mm)
<b>82305</b>	147 / 75 x 50 x 220
<b>82306</b>	225 / 125 x 50 x 255



## SOPORTE HORIZONTAL PARA 8 LLAVES FIJAS

Ref.	L x A (mm)
<b>82371</b>	130 / 60 x 50



## ESTANTE METÁLICO

Ref.	L x A (mm)
<b>82309</b>	435 x 250



## SOPORTE PARA HERRAMIENTAS

Ref.	L x Ø (mm)
<b>82372</b>	100 x 70



## PORTAHERRAMIENTAS DE 3 BRAZOS

Ref.	L x A (mm)
<b>82337</b>	150 x 45



## SOPORTE PARA HERRAMIENTAS

Ref.	L x Ø (mm)
<b>82373</b>	300 x 70

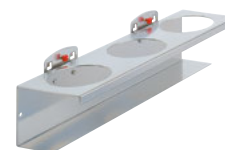

## PORTAHERRAMIENTAS DE 6 BRAZOS

Ref.	L x A (mm)
<b>82338</b>	240 x 140



## SOPORTE PARA MANGUERAS

Ref.	L x A (mm)
<b>82385</b>	230 x 125



## SOPORTE MAGNÉTICOS PARA HERRAMIENTAS

Ref.	Ø (mm)
<b>82339</b>	40



## SOPORTE PARA HERRAMIENTAS CON PANEL DE MADERA

Ref.	L x A x H (mm)
<b>82393</b>	320 x 135 x 55



## GANCHO INCLINADO PARA LLAVES

Ref.	L x Ø (mm)
<b>82361</b>	14 / 40 x 6



## SOPORTE PARA LATAS Y BOTELLAS

Ref.	L x A x H (mm)
<b>82365</b>	500 x 80 x 50



## SOPORTE PORTA-ROLLOS

Ref.	L x A x H (mm)
<b>82402</b>	355 x 100 x 120

Eje Ø mín. 22 mm  
Ø máx. rollo 295 mm



## SOPORTE PINZA PARA HERRAMIENTAS MK2 Y MK3

Ref.	L x A x H (mm)
<b>82366</b> medidas MK2	395 x 60 x 85 15 x Ø 17 mm
<b>82367</b> medidas MK3	395 x 60 x 85 12 x Ø 23 mm

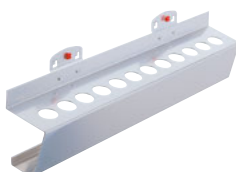

## BANDEJA DE ACERO

Ref.	L x A (mm)
<b>82386</b>	350 x 125
<b>82347</b>	445 x 150



## DISPENSADOR ROLLO PAPEL

Ref.	L x A x H (mm)
<b>82410</b>	384 x 220 x 310

Para rollos de papel ancho rollo: 300 mm  
Ø máx. rollo 220 mm





## PANELES METÁLICOS PERFORADOS



Color	HORIZONTALES (H) 450 mm				VERTICALES (L) 450 mm		
	(L) 500 mm	(L) 1000 mm	(L) 1500 mm	(L) 2000 mm	(H) 1000 mm	(H) 1500 mm	(H) 2000 mm
Azul RAL 5010	PPH-42020521	PPH-42021021	PPH-42021521	PPH-42022021	PPV-42023021	PPV-42023521	PPV-42024021
Azul RAL 5012	PPH-42020518	PPH-42021018	PPH-42021518	PPH-42022018	PPV-42023018	PPV-42023518	PPV-42024018
Blanco RAL 9010	PPH-42020517	PPH-42021017	PPH-42021517	PPH-42022017	PPV-42023017	PPV-42023517	PPV-42024017
Gris RAL 7035	PPH-42020513	PPH-42021013	PPH-42021513	PPH-42022013	PPV-42023013	PPV-42023513	PPV-42024013
Negro RAL 9005	PPH-42020515	PPH-42021015	PPH-42021515	PPH-42022015	PPV-42023015	PPV-42023515	PPV-42024015
Rojo RAL 3020	PPH-42020514	PPH-42021014	PPH-42021514	PPH-42022014	PPV-42023014	PPV-42023514	PPV-42024014
Verde RAL 6011	PPH-42020512	PPH-42021012	PPH-42021512	PPH-42022012	PPV-42023012	PPV-42023512	PPV-42024012

Grosor de chapa: 1,25 mm  
Fabricado en chapa metálica  
Acabado en pintura resistente a golpes y rayaduras

## CAJAS CON ABERTURA FRONTAL

Ref.	L x A x H (mm)
<b>SKK-60040350</b>	290 x 140 x 130
<b>SKK-60040450</b>	230 x 140 x 130
<b>SKK-60040550</b>	160 x 105 x 75
<b>SKK-60040650</b>	85 x 105 x 45

Disponibles sólo en color azul  
Etiqueta incluida



## SOPORTE REDONDO

Ref.	L x Ø (mm)
<b>84201</b>	200 x 12

Carga máx.: 10 Kg



## GANCHO REDONDO

Ref.	L x Ø (mm)
<b>84207</b>	160 x 20

Carga máx.: 17 Kg



## SOPORTE HORQUILLAS

Ref.	L x A (mm)
<b>84215</b>	200 x 50

Carga máx.: 17 Kg



## SOPORTE ONDULADO

Ref.	L x A (mm)
<b>84217</b>	200 x 40

Carga máx.: 17 Kg (se necesitan 2 u.)



## SOPORTE CUADRADO

Ref.	L x A x F (mm)
<b>84205</b>	200 x 15 x 15

Carga máx.: 17 Kg



## ADAPTADOR GANCHOS

Ref.	
<b>84210</b>	



## BANDEJA METÁLICA

Ref.	L x A (mm)
<b>84218</b>	450 x 220



## BANDEJA METÁLICA

Ref.	L x A (mm)
<b>84219</b>	950 x 220



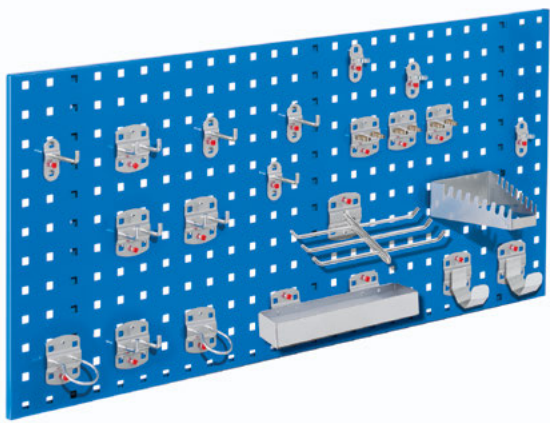
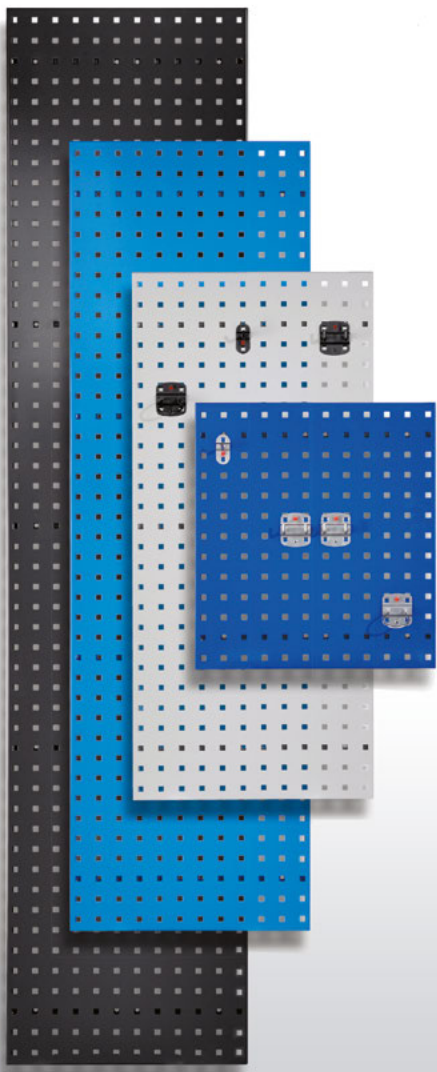

# PARA ELECTRÓNICA

BANCOS DE TRABAJO



BTE-2000-4



Más información en nuestra página web o contactando con nuestras oficinas y comerciales.

## ALGUNOS EJEMPLOS DE COMPOSICIÓN PARA BANCOS DE TRABAJO



1 encimera melaminada en color gris con cantos en PVC con 1 regleta eléctrica (1 interruptor y 3 enchufes)  
2 patas eléctricas

**BTE-1500-1**  
(L)1500 x (F)800 x (H)740/840 mm  
**BTE-2000-1**  
(L)2000 x (F)800 x (H)740/840 mm



1 encimera melaminada en color gris con cantos en PVC con 1 regleta eléctrica (1 interruptor y 3 enchufes)  
1 pata eléctrica  
1 cajonera 27x36 U de (H) 700 mm (ref. **A-273607-1**)

**BTE-1500-2**  
(L)1500 x (F)800 x (H)740/840 mm  
**BTE-2000-2**  
(L)2000 x (F)800 x (H)740/840 mm



1 altillo  
1 encimera melaminada en color gris con cantos en PVC con 1 regleta eléctrica (1 interruptor y 3 enchufes)  
2 patas eléctricas

**BTE-1500-3**  
(L)1500 x (F)800 x (H)740/840 mm  
**BTE-2000-3**  
(L)2000 x (F)800 x (H)740/840 mm



1 altillo con panel perforado  
1 encimera melaminada en color gris con cantos en PVC con 1 regleta eléctrica (1 interruptor y 3 enchufes)  
1 pata eléctrica  
1 cajonera 27x36 U de (H) 700 mm (ref. **A-273607-1**)

**BTE-153**  
(L)1500 x (F)800 x (H)840 mm  
**BTE-253**  
(L)2000 x (F)800 x (H)840 mm

Todos los cajones son de extracción total y capacidad de carga de 75 Kg, repartida uniformemente

# PARA ELECTRÓNICA

## ACCESORIOS

### Altillos (1)

Estructura metálica con revestimiento en pintura epoxy para su montaje en bancos de electrónica. Disponible en dos medidas, de 1500 o 2000mm, así como en diferentes modelos y en color en color azul RAL 5012 y gris RAL 7035.



**ABT-1500**  
(A)1500 x (F)650 x (H)350 mm

**ABT-2000**  
(A)2000 x (F)650 x (H)350 mm



**ABT-1500 C/E**  
(A)1500 x (F)650 x (H)350 mm

**ABT-2000 C/E**  
(A)2000 x (F)650 x (H)350 mm

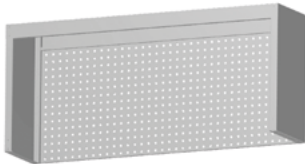

**ABT-1500 C/P**  
(A)1500 x (F)650 x (H)350 mm

**ABT-2000 C/P**  
(A)2000 x (F)650 x (H)350 mm

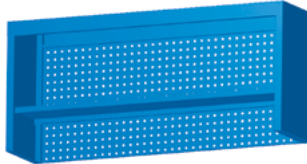

**ABT-1500 C/PE**  
(A)1500 x (F)650 x (H)350 mm

**ABT-2000 C/PE**  
(A)2000 x (F)650 x (H)350 mm

### Patas eléctricas (2)

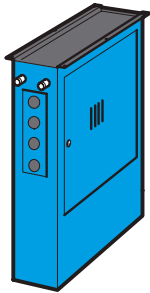

Fabricadas en chapa de acero, acabado pintura en polvo. Estructura con puerta lateral y cerradura de seguridad. Parte superior para conexiones neumáticas; parte inferior con dos perfiles en "C" para la instalación de instrumentos, transformadores, etc. Frontal preparado para la colocación de enchufes o tapetas. Los orificios laterales permiten la introducción de cableado o tubos de aire. Pueden montarse a derecha o izquierda. Disponibles en color azul RAL 5012 y gris RAL 7035.

**PED-700** (pata derecha)  
(A)190 x (F)675 x (H)700 mm

**PEI-700** (pata izquierda)  
(A)190 x (F)675 x (H)700 mm

**PED-800** (pata derecha)  
(A)190 x (F)675 x (H)800 mm

**PEI-800** (pata izquierda)  
(A)190 x (F)675 x (H)800 mm

### Regleta (3)

Regleta en PVC para paso de cables  
**RGTA-ALU**

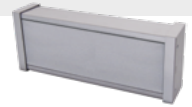

### Enchufe (4)

Enchufe de 1 mecanismo  
**EN-ALU**



### Interruptor (5)

Interruptor unipolar  
**INT-ALU**



### Armarios con cajones (6)



**A-273607-1**  
(A)565 x (F)725 x (H)700 mm

Composición:  
Cajón de (H) 75 mm  
Cajón (H) 100 mm  
Cajón de (H) 125 mm  
Cajón (H) 300 mm



**A-273607-6**  
(A)565 x (F)725 x (H)700 mm

Composición:  
Cajón de (H) 75 mm (x2)  
Cajón (H) 100 mm  
Cajón de (H) 150 mm  
Cajón (H) 300 mm

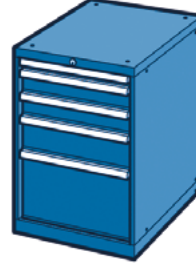

**A-273608-1**  
(A)565 x (F)725 x (H)800 mm

Composición:  
Cajón de (H) 50 mm  
Cajón (H) 100 mm (x2)  
Cajón de (H) 150 mm  
Cajón (H) 300 mm

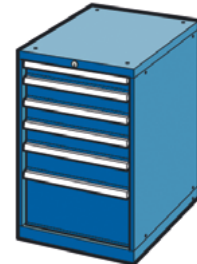

**A-273608-6**  
(A)565 x (F)725 x (H)800 mm

Composición:  
Cajón de (H) 75 mm (x2)  
Cajón (H) 100 mm (x2)  
Cajón de (H) 150 mm  
Cajón (H) 200 mm

Todos los cajones son de extracción total y capacidad de carga de 75 Kg, repartida uniformemente.

### Luminaria (LED)



Luminaria estanca tipo LED para uso exterior/interior con 4 clips de cierre con cuerpo en ABS y difusor de policarbonato prismático. Se suministra con soportes y tornillería para su fijación en bancos de trabajo o en altillos metálicos.

**LUMI-1260/2**  
Potencia 2 x 18W  
(L)1260 x (F)90 x (H) 75 mm

### Soporte metálico para cajas



Soporte metálico para 4 cajas con apertura frontal, modelo K-200/4. Acabado galvanizado.

**GRP-4**  
(L)485 x (H) 85 mm



Más información en nuestra página web o contactando con nuestras oficinas y comerciales.

# PARA EMBALAJE

Sistemas de corte para papel, cartón o plástico, ya sea por separado o como elemento adicional para la mesa. Equipados con cuchilla de doble sentido, con mecanismo de aprieto y con dispositivos de seguridad para evitar cualquier accidente.



SC-26216 N



SC-25610



SC-26416



SC-25910



SC-23112



SC-35116

SC-35118



**i** Solicite información para mesas de embalaje completas

## SISTEMAS DE CORTE

Referencia	Descripción	Medidas (L x A x H mm)	Ancho de corte (mm)	Peso (Kg)
SC-26212 N	<b>HORIZONTAL SIMPLE</b> Soporte para rollos de peso máx de 100 Kg	1620 x 920 x 1165	1250	32,00
SC-26216 N	Altura de salida ajustable. Medida Ø rollo: 800 mm	1970 x 920 x 1165	1600	35,00
SC-25607	<b>DE SOBREMESA</b> Soporte para rollos de peso máx de 80 Kg	1000 x 360 x 350	750	13,00
SC-25610	Medida Ø rollo: 250 mm Medida Ø eje: 32 mm	1250 x 350 x 350	1000	17,00
SC-26412	<b>DOBLE</b> Soporte para rollos de peso máx de 130 Kg	1620 x 920 x 1665	1250	49,00
SC-26416	Altura de salida ajustable. Medida Ø rollo: 800 mm	1970 x 920 x 1665	1600	55,00
SC-25907	<b>DE PARED</b> Soporte para rollos de peso máx de 80 Kg	1000 x 400 x 430	750	13,00
SC-25910	Medida Ø rollo: 250 mm Medida Ø del eje: 32 mm	1250 x 400 x 430	1000	17,00
SC-23110	<b>MÓVIL</b> Soporte para rollos de peso máx de 200 Kg	1250 x 600 x 400	1000	15,00
SC-23112	Medida Ø rollo: 500 mm	1500 x 600 x 400	1250	17,00
SC-35116	<b>VERTICAL</b> Soporte para rollos de peso máx de 200 Kg	700 x 780 x 1900	1600	30,00
SC-35118	Equipado con 3 ruedas. Se puede desplazar con una ligera inclinación. Medida Ø rollo: 700 mm	700 x 780 x 2100	1800	38,00

# SILLAS Y TABURETES



S-112 S/R



S-113 CR



S-E6 S/R



S-E7 C/R



S-ES19



S-TI24



S-PA/B



S-PA/2

## SILLAS

Referencia	Descripción	Asiento altura mín. / máx. (mm)	Color estructura	Características
<b>S-112 S/R</b> <b>S-112 C/R</b> (con ruedas)	Silla con 5 puntos de apoyo en PVC con asiento y respaldo en poliuretano negro.	450 / 570	Negro	Asiento regulable a gas. Respaldo regulable en altura y profundidad.
<b>S-113 S/R</b> <b>S-113 C/R</b> (con ruedas)	Silla con 5 puntos de apoyo en PVC con asiento y respaldo en poliuretano negro.	560 / 810		
<b>S-E6 S/R</b> <b>S-E6 C/R</b> (con ruedas)	Silla con 5 puntos de apoyo, regulable en altura, con asiento y respaldo en madera contrachapada de haya barnizada.	420 / 550		
<b>S-E7 S/R</b> <b>S-E7 C/R</b> (con ruedas)	Silla con 5 puntos de apoyo con aro reposapiés, regulable en altura, con asiento y respaldo en madera contrachapada de haya barnizada.	550 / 800		
<b>S-ES19</b>	Silla con 5 puntos de apoyo con aro reposapiés, con asiento y respaldo en tela azul.	580 / 813		

## TABURETES Y PUNTOS DE APOYO

Referencia	Descripción	Asiento altura mín. / máx. (mm)	Color estructura	Características
<b>S-TI24</b>	Taburete metálico con 5 puntos de apoyo con aro reposapiés. Asiento en poliuretano negro.	570 / 810	Negro	Asiento regulable a gas.
<b>S-PA/B</b>	Punto de apoyo metálico con 5 puntos de apoyo en PVC. Asiento en poliuretano negro.	580 / 840		Asiento regulable a gas e inclinación del asiento.
<b>S-PA/2</b>	Punto de apoyo metálico con asiento en poliuretano.	600 / 710		Asiento regulable a gas.

# PLEGABLE Y TIPO TABURETE



Escalera ligera de aluminio con plataforma superior, para todo tipo de trabajos a poca altura.



Taburete-escalera de plástico de fácil desplazamiento mediante tres ruedas retráctiles que permiten una adhesión firme y antideslizante de la base al someterse a una carga. Fabricado según normativa europea EN 14183:2004.



## ESCALERA DE 3 ESCALONES

Nº escalones	3
Altura (mm)	670
Alto Plegado (mm)	820
Ancho (mm)	390
Plataforma (A x F) mm	330 x 230
Referencia	<b>ESC-103</b>

## TABURETE STEP

Altura (mm)	430
Ø Base (mm)	440
Ø Parte sup. (mm)	290
Carga (Kg)	150
Peso (Kg)	3,70
Referencia	<b>STEP</b>



ESCALERAS Y ANDAMIOS



**Altura de trabajo:** La altura de trabajo es el área para trabajar a la altura del cuerpo, p. ej. con una perforadora.

**Altura de alcance:** Altura que se puede alcanzar, según el modelo de escalera, desde la altura de posición con el brazo completamente extendido.

Esta corresponde a unos 2,00 m sobre la altura de posición.

**Nº escalones:** Este dato corresponde a la suma del número de peldaños + plataforma superior. Si se indica 6 escalones se traducirá en un modelo de escalera consistente en 5 peldaños + 1 plataforma superior.

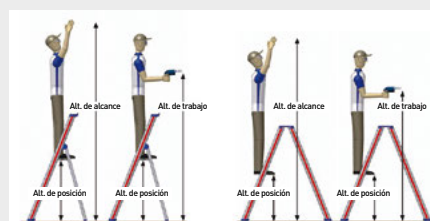

# DE TIJERA



ESC-8081/06



ESC-8080/04

## ESCALERAS DE TIJERA CON PLATAFORMA DE 400x440 mm

Nº escalones	MÓVIL PLEGABLE				PLEGABLE				
	6	8	10	12	4	6	8	10	12
Altura plegada (mm)	2450	2950	3450	3950	1950	2450	2950	3450	3950
Altura tijera (mm)	2200	2700	3150	3600	1750	2200	2700	3150	3600
Altura de alcance (mm)	3400	3850	4350	4800	2950	3400	3850	4350	4800
Altura hasta plataforma (mm)	1400	1850	2350	2800	950	1400	1850	2350	2800
Anchura inferior (mm)	700	750	800	850	650	700	750	800	850
Fondo (mm)	1450	1750	2050	2350	1000	1300	1750	2050	2350
Peso (Kg)	12,20	14,60	17,40	22,40	9,70	12,00	14,40	17,20	22,20
Referencia	ESC-8081/06	ESC-8081/08	ESC-8081/10	ESC-8081/12	ESC-8080/04	ESC-8080/06	ESC-8080/08	ESC-8080/10	ESC-8080/12

\* Equipada con una bandeja de 450 mm de ancho.  
\* 2 ruedas de Ø100 mm.

\* Equipada con una bandeja de 450 mm de ancho.

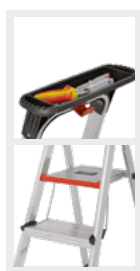

ESC-71026/07



ESC-49096



ESC-4024/12

## ESCALERAS DE TIJERA PARA USO DOMÉSTICO

Nº escalones	ACCESO 1 LADO / ESCALÓN DOBLE				ACCESO 1 LADO				ACCESO 2 LADOS		
	5	6	7	8	3	4	6	8	2 x 4	2 x 6	2 x 8
Altura plegada (mm)	1670	1880	2100	2310	1310	1540	2010	2480	900	1380	1840
Altura de alcance (mm)	3020	3230	3440	3660	2060	2850	3250	3700	2420	2880	3340
Altura hasta plataforma (mm)	1120	1350	1580	1810	600	830	1270	1710	420	880	1340
Anchura inferior (mm)	515	549	576	604	410	430	480	530	435	485	540
Fondo (mm)	1450	1750	2050	2350	1000	1300	1750	2050	1000	1300	1750
Peso (Kg)	6,40	7,20	8,20	9,20	3,250	3,70	5,30	7,40	4,50	6,70	8,80
Referencia	ESC-71026/05	ESC-71026/06	ESC-71026/07	ESC-71026/08	ESC-49093	ESC-49094	ESC-49096	ESC-49098	ESC-4024/08	ESC-4024/12	ESC-4024/16

\* Medidas plataforma: 250x250 mm.  
\* Bandeja superior para dejar herramientas.

\* Cintas antiapertura a partir de 5 peldaños.

# TRANSFORMABLES



ESC-70045/20



ESC-70047/36



ESC-7006916

## DE 2 TRAMOS

Nº peldaños	2 x 6	2 x 8	2 x 10	2 x 12
Altura plegada (mm)	1720	2280	2840	3400
Altura extendida (mm)	2840	3690	4520	5640
Altura trabajo en tijera (mm)	2460	3000	3510	4040
Altura de trabajo apoyable (mm)	3320	4130	4940	6020
Anchura en tijera sup. / inf. (mm)	350 / 628	350 / 796	350 / 796	350 / 940
Peso (Kg)	6,20	7,90	10,90	13,10
Referencia	ESC-70045/12	ESC-70045/16	ESC-70045/20	ESC-70045/24



## DE 3 TRAMOS

Nº peldaños	3 x 6 <sup>(*)</sup>	3 x 8 <sup>(*)</sup>	3 x 10 <sup>(*)</sup>	3 x 12
Altura plegada (mm)	1750	2320	2880	3490
Altura extendida (mm)	3710	5110	6520	7970
Altura trabajo en tijera (mm)	2980	3790	4840	5630
Altura de trabajo apoyable (mm)	4100	5460	6840	8210
Anchura despl. sup./centr./inf. (mm)	350/415/770	350/415/994	350/415/1134	350/415/1200
Peso (Kg)	10,20	13,50	18,40	25,40
Referencia	ESC-70047/18	ESC-70047/24	ESC-70047/30	ESC-70047/36



## TELÉSCOPICA

Nº peldaños (máx. desplegada)	14
Long. plegada / apoyada despl.(mm)	1220 / 4020
Altura posición tijera/apoyada (mm)	1250 / 2870
Altura alcance tijera/apoyada (mm)	3250 / 4870
Anchura desplegada sup. / inf. (mm)	350 / 751
Peso (Kg)	10,80
Referencia	ESC-7006916



ESCALERAS Y ANDAMIOS

# CON PLATAFORMA



ESC-6888/3



ESC-6889/3



ESC-101007

## MÓVILES CON ACCESO POR 1 O 2 LADOS

Altura de trabajo (mm)	2230	2470	2960	3440
Altura total (mm)	1760	2000	2490	2970
Altura hasta plataforma (mm)	730	970	1460	1940
Plataforma (mm)	600 x 800			
Dist. entre peldaños (mm)	243			
Profundidad de peldaños (mm)	200			
Carga máx. admisible (Kg)	150			
<b>ACCESO POR 1 LADO</b>				
Nº escalones	3	4	6	8
Ancho x Fondo (mm)	890 x 1270	890 x 1450	1070 x 1820	1200 x 2180
Peso (Kg)	30,20	34,10	41,80	48,80
Referencia	<b>ESC-6888/3</b>	<b>ESC-6888/4</b>	<b>ESC-6888/6</b>	<b>ESC-6888/8</b>
<b>ACCESO POR 2 LADOS</b>				
Nº escalones	2 x 3	2 x 4	2 x 6	2 x 8
Ancho x Fondo (mm)	890 x 1510	890 x 1790	1070 x 2350	1200 x 2910
Peso (Kg)	32,90	37,90	49,50	59,70
Referencia	<b>ESC-6889/3</b>	<b>ESC-6889/4</b>	<b>ESC-6889/6</b>	<b>ESC-6889/8</b>

\* Equipada con 4 ruedas Ø 125 mm con bloqueo automático a la subida.

\* Se recomienda el uso de pasamanos a partir de 6 peldaños (2 pasamanos por escalera).

\* Se suministra desmontada.

## MÓVIL CON ACCESO POR 1 LADO PARA ALMACÉN (60°)

Nº escalones	4	6	8	11	13
Altura total (mm)	1779	2279	2729	3529	4029
Altura hasta plataforma (mm)	750	1250	1750	2500	3000
Ancho x Fondo (mm)	875 x 1120	1108 x 1409	1408 x 1697	1808 x 2131	1908 x 2348
Plataforma (mm)	600 x 600				
Profundidad de peldaños (mm)	200				
Peso (Kg)	21,00	30,00	40,00	53,00	65,00
Referencia	<b>ESC-101003</b>	<b>ESC-101005</b>	<b>ESC-101007</b>	<b>ESC-101010</b>	<b>ESC-101012</b>

\* Solicitar presupuesto para barandilla adicional.

\* Equipada con 2 ruedas Ø 150 mm con freno palanca.

\* Se suministra desmontada.

## ANDAMIO MÓVIL PLEGABLE

Bastidor (L x A mm)	1580 x 720		
Altura alcance (mm)	2900	4650	6650
Altura posición (mm)	900	2650	4650
Altura andamio (mm)	1830	3850	5850
Nº plataformas	1		
Carga (Kg)	200 Kg/m <sup>2</sup> (uniformemente repartida)		
Peso (Kg)	24,20	56,40	85,50
Referencia	<b>AND-708940/1</b>	<b>AND-708940/2</b>	<b>AND-708940/3</b>

\* Equipados con 4 ruedas de Ø 125 mm con palanca de freno.



## ANDAMIO MÓVIL

2080 x 720

Bastidor (L x A mm)	2080 x 720							
Altura alcance (mm)	3270	4220	5420	6420	7270	8270	9270	10270
Altura posición (mm)	1270	2420	3420	4420	5270	6270	7270	8270
Altura andamio (mm)	2490	3640	4640	5640	6490	7490	8490	9490
Carga (Kg)	200 Kg/m <sup>2</sup> (uniformemente repartida)							
Peso (Kg)	60,40	86,90	112,20	122,20	151,70	167,70	193,00	203,00
Referencia	<b>AND-7077/03</b>	<b>AND-7077/04</b>	<b>AND-7077/05</b>	<b>AND-7077/06</b>	<b>AND-7077/07</b>	<b>AND-7077/08</b>	<b>AND-7077/09</b>	<b>AND-7077/10</b>

\* Equipados con 4 ruedas guía de Ø150 mm con palanca de freno.

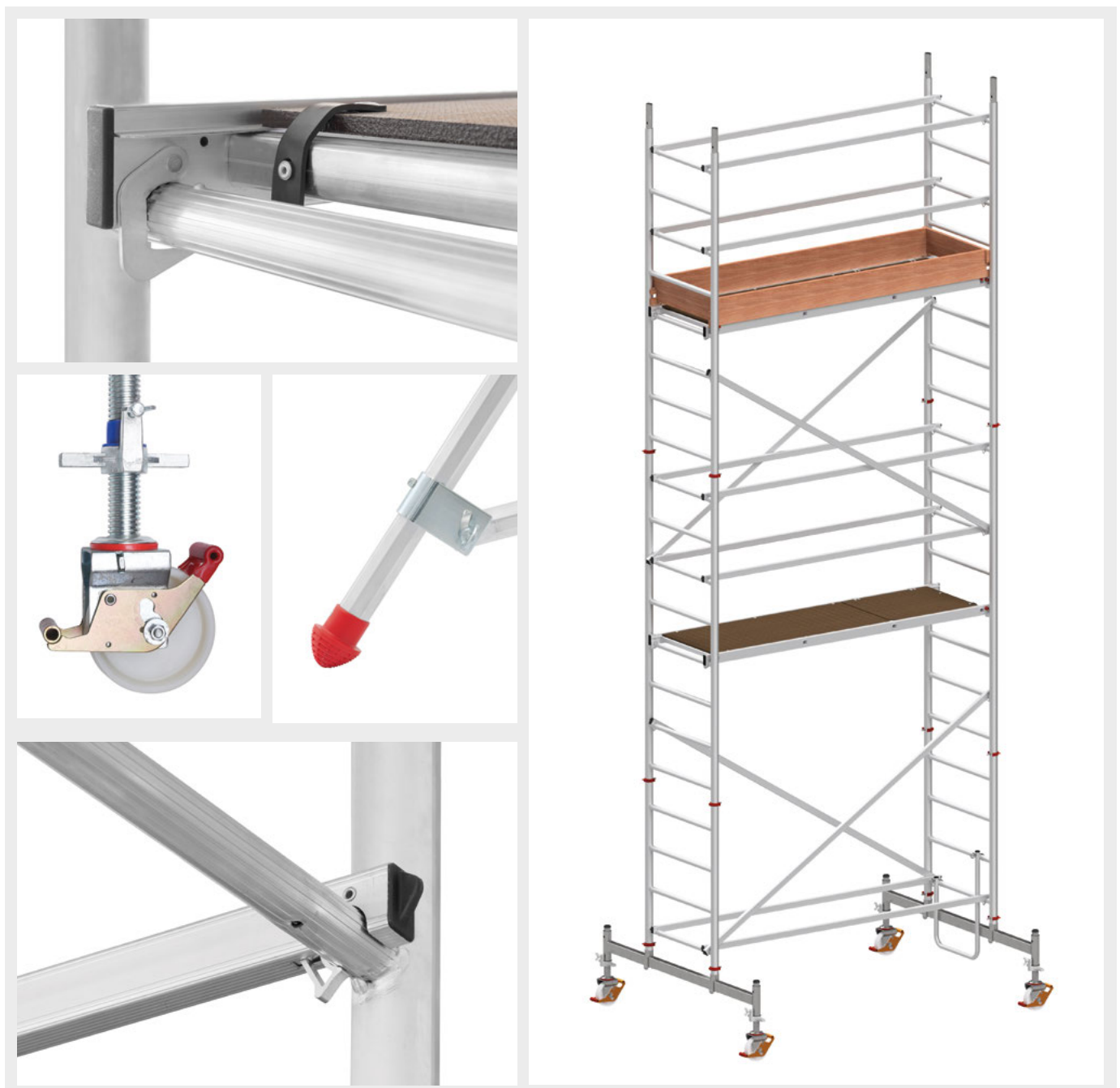

ESCALERAS Y ANDAMIOS

# VALLAS Y POSTES

Vallas de plástico para la separación y barreras ideales para ayuntamientos, obras, centros comerciales y espacios amplios a acotar. Fabricadas en material ecológico (PP reciclable). Las patas rotan 360° facilitando el almacenaje y transporte en espacios reducidos. Disponibles en 1200mm y 2000mm.



## VALLAS PLÁSTICAS DE SEÑALIZACIÓN



Referencia	Medidas ext.: (L x A x H mm)	Zona marcaje (L x H mm)	Peso (Kg)
VA-1200	1260 x 480 x 1021	410 x 240	6,50
VA-2000	1980 x 480 x 1021		8,80



Para otros colores, consultar.



Pata en posición encajable para el almacenamiento



Pata en posición normal



Fácil montaje lineal.



Vallas encajables, ahorro en almacenaje y transporte

Los postes permiten un acotamiento de grandes superficies facilitando la adaptación en caso de necesitar modificar el espacio acotado o permitir el paso puntual de personas. Equipados con cinta extensible de 2 metros de fácil anclaje.

## POSTE CON CINTA EXTENSIBLE



Referencia	Descripción	Medidas ext. (mm)	Peso (Kg)
POST-2000	Base y poste en color negro con cinta extensible de 2 metros en color rojo.	Altura: 950 mm Base Ø 350 mm Tubo: Ø 70 mm	8,00



## Asesoramiento comercial

Ponemos a su disposición toda nuestra red de técnicos comerciales, quienes le asesorarán debidamente en función de sus necesidades y su modelo de vehículo.

## Optimización máxima del espacio

Nuestros sistemas modulares y sus múltiples accesorios garantizan el máximo aprovechamiento del espacio interior del vehículo: equipamientos modulares, paneles de protección de suelos y paredes, cajoneras, estanterías, sistemas de anclaje y estructuras para fijación de cargas, etc. permiten distribuir el espacio interior del vehículo de forma eficaz y ordenada, proporcionando efectividad y comodidad a su negocio.

## Soluciones personalizadas

Nos adaptamos a cualquier marca de vehículo y modelo. Realizamos estudios específicos para cada marca, modelo e incluso tenemos en cuenta su profesión, sin olvidarnos de sus prioridades y necesidades.

## Certificados, homologaciones y crash-test

Disponemos de todos los Certificados de Calidad y Homologación Europeos para su tranquilidad. Nuestros módulos han sido sometidos a una evaluación exhaustiva para comprobar su comportamiento en materia de seguridad. Nos avalan más de 50 años de experiencia en el sector de Mantenimiento Industrial.



hasta  
**50**  
MODELOS  
de módulos  
para más de 30 vehículos



Estos son algunos ejemplos de soluciones prácticas basadas en nuestra experiencia y las necesidades de algunos de nuestros clientes. Para más información, solicite presupuesto individualizado.



# MÓDULOS DE EQUIPAMIENTO



EQUIPAMIENTO PARA VEHÍCULOS

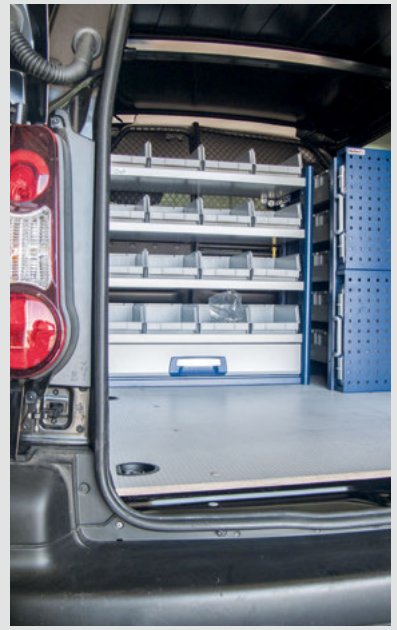
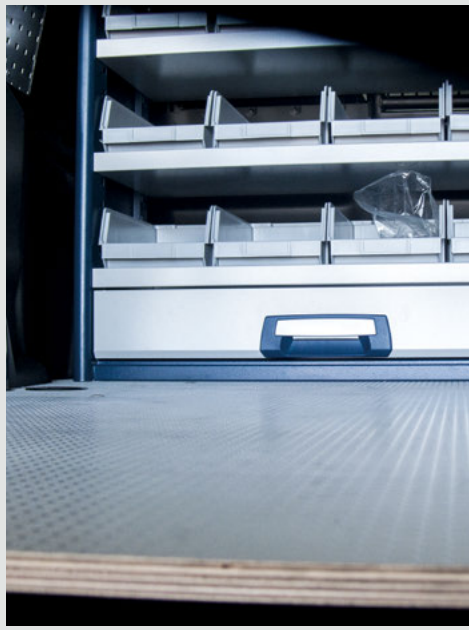



EQUIPAMIENTO PARA VEHÍCULOS

Estos son algunos ejemplos de soluciones prácticas basadas en nuestra experiencia y las necesidades de algunos de nuestros clientes.



Para más información, solicite presupuesto individualizado.



## PL 635

- 1 Tapa abatible de aluminio
- 1 Base con alojamientos para fijación carga
- 3 Cajones con alfombrilla antideslizante
- 4 Estantes extraíble con maletines
- 4 Estantes-Cubeto con alfombrilla antideslizante y tapa abatible
- 1 Estantes-Cubeto con alfombrilla antideslizante
- 2 Estantes para cajas con alfombrilla antideslizante
- 1 Retenedor para maletines
- 1 Set tornillería para fijación en vehículo

COMPATIBLE CON LOS MODELOS: Mercedes Sprinter, Volkswagen Crafter.



## PL 613

- 1 Tapa abatible de aluminio
- 1 Base con alojamientos para fijación carga
- 1 Estante-cubeto con alfombrilla antideslizante y tapa abatible
- 2 Estantes con 6 cajas Plastibox cada uno
- 3 Cajones con alfombrilla antideslizante
- 4 Estantes extraíbles con maletines
- 1 Cubeto superior con alfombrilla antideslizante
- 1 Banco trabajo abatible con tornillo y plato giratorio
- 1 Set tornillería para fijación en vehículo

COMPATIBLE CON LOS MODELOS:

Citroën Jumper  
Mercedes Sprinter  
Peugeot Boxer  
Renault Kangoo  
Volkswagen Caddy Maxi  
Fiat Ducato



## PL 653

- 1 Reborde inferior antideslizamiento
- 1 Cajón con alfombrilla antideslizante
- 2 Estantes con 4 cajas Plastibox
- 1 Estante para cajas con alfombrilla antideslizante
- 1 Set tornillería para fijación en vehículo

COMPATIBLE CON LOS MODELOS:

Citroën Nemo y Berlingo  
Fiat Dobló, Fiorino, Scudo  
Ford Transit  
Mercedes Citan  
Nissan Primastar  
Opel Vivaro  
Peugeot Bipper y Partner  
Renault Kangoo  
Volkswagen Caddy



## PL 656

- 1 Base con alojamientos para fijación carga
- 5 Cajones con alfombrilla antideslizante
- 1 Cubeto superior con alfombrilla antideslizante
- 1 Set tornillería para fijación en vehículo

COMPATIBLE CON LOS MODELOS:

Citroën Nemo y Berlingo  
Fiat Dobló, Fiorino y Scudo  
Ford Transit  
Mercedes Citan  
Nissan Primastar  
Opel Vivaro  
Peugeot Bipper y Partner  
Renault Kangoo  
Volkswagen Caddy



## PL 611

- 1 Tapa abatible de aluminio
- 1 Base con alojamientos para fijación carga
- 1 Estante para cajas con alfombrilla antideslizante
- 2 Estantes-cubeto con alfombrilla antideslizante
- 8 Cajas modelo Eurobox
- 2 Cajones con alfombrilla antideslizante
- 2 Estantes extraíbles con maletines
- 1 Set tornillería para fijación en vehículo

COMPATIBLE CON LOS MODELOS:

Citroën Nemo y Berlingo  
Fiat Dobló, Fiorino y Scudo  
Ford Transit  
Mercedes Citan  
Nissan Primastar  
Opel Vivaro  
Peugeot Bipper y Partner  
Renault Kangoo  
Volkswagen Caddy



Estos son algunos ejemplos de soluciones prácticas basadas en nuestra experiencia y las necesidades de algunos de nuestros clientes.

Para más información, solicite presupuesto individualizado.



desde 1962

**Plastipol<sup>SA</sup>**

[www.plastipol.com](http://www.plastipol.com)





**Plastipol<sup>sa</sup>**  
[www.plastipol.com](http://www.plastipol.com)

**PLASTIPOL Barcelona**

Pol. Ind. Can Rosés  
c/ Atletisme, 4-6  
08191 Rubí (Barcelona)

telf. 93 586 01 00  
ventas@plastipol.com

**PLASTIPOL Madrid**

Pol. Ind. Vallecas  
c/ Luis I, 11  
28031 Madrid

telf. 91 778 79 84  
ventasmadrid@plastipol.com

**PLASTIPOL Bilbao**

Marutze Auzoa, 5 Lonja  
48610 Urduliz (Bizkaia)

telf. 94 421 84 44  
ventasbilbao@plastipol.com